

CCF 上海日用百货展
CHINA CONSUMER
GOODS FAIR

HCC HOUSEHOLD CLEANING
& PERSONAL CARE
家清 | 洗护

**全新升级
抢先机**

2025 3.07-09
上海新国际博览中心

上海国际日用百货（春季）博览会

China (Shanghai) International Consumer Goods Fair & Modern Lifestyle Expo (Spring)

上海国际家居生活用品展览会

上海家庭清洁、洗涤及个护展览会

主办单位 ORGANIZERS



中国轻工工艺品进出口商会
China Chamber of Commerce for Import and Export of
Light Industrial Products and Arts-Crafts



中国百货商业协会
www.cccga.org.cn



德纳展览
DATTOR EXHIBITION



DATTOR
EXHIBITION

参展商手册



欢迎信

亲爱的参展商：

欢迎参加“CCF 2025 上海国际日用百货（春季）博览会/HCC 2025 上海家庭清洁、洗涤及个护展览会”。我们精心准备了这份参展商手册以帮助您做好展前各项准备工作，请您务必仔细阅读手册，以熟悉布、撤展程序并提前做好相关参展准备工作，并遵守各项服务的申请截止日期。

请将您需要填写的表格在截止日期前传回，以便我们在展览会前为您做好相应的准备工作。对于各项服务的申请，您只需填好表格、签字盖章后，通过邮件形式发送给表格指定的负责人。所传表格请留备份，若有任何问题，请联系表格中指定的负责人。所有回执的表单，经您的签字确认后，具有与合同之同等约束力。

如果您对本手册内提供的服务有任何疑问，欢迎随时与主办单位联系。此《参展商手册》最终解释权归 CCF 组委会所有。

如果您对本手册内提供的服务有任何疑问，欢迎随时与主办单位联系。

感谢您对本届展会的参会和支持，谨祝参展成功！

中国轻工工艺品进出口商会
上海德钛展览有限公司
2024 年 12 月

目录

第一部分 展会信息	
表格索引 第 4 页	大会信息 第 5 页
合作服务商 第 6 页	
第二部分 展厅规章制度	
展厅规章制度 第 7-14 页	
第三部分 展台设计与搭建	
非标展台搭建审图报馆要求 第 15-17 页	货运车辆办证流程 第 33 页
非标安装临时监控及消防一键报警装置的通知 第 18 页	授权委托书 第 34 页
标展展位 第 19 页	实名认证表 第 35 页
参展资料在线提交说明 第 20 页	货车进馆线路图 第 36 页
参展证在线申请说明 第 21 页	货车轮候证办理流程 第 37 页
特装展位搭建施工申请表 第 22 页	设备租赁申请表 第 38 页
特装展位授权委托书 第 23 页	特装搭建押金与发票信息采集表 第 39 页
特装展位须知 第 24-26 页	保险服务 第 40 页
特装展位搭建要求及规定 第 27-29 页	展具租赁申报表 第 41-42 页
搭建商安全承诺书 第 30 页	展具展示 第 43-44 页
施工证件办理流程 第 31 页	展具租赁申报表 第 45-50 页
施工证件办理说明 第 32 页	水电位置图 第 51 页
第四部分 展品运输指南	
运输服务说明 第 52-53 页	展品服务与收费标准 第 55 页
展品直通车收费标准 第 54 页	
第五部分 展会服务	
展馆信息 第 56 页	总平面示意图 第 57 页
交通信息 第 58 页	酒店预订服务 第 59-60 页

表格索引

内容	是否需要回复	截止日期	页码	回复邮箱
参展商资料在线提交说明	所有展商必须回复	2025 年 2 月 14 日	20	/
参展证在线申请说明	所有展商必须回复	2025 年 2 月 14 日	21	/
特装展位搭建施工申报表	特装展商必须回复	2025 年 2 月 10 日	22	zyb@mgml-sh.com
特装展位搭建委托书	特装展商必须回复	2025 年 2 月 10 日	23	zyb@mgml-sh.com
搭建商安全承诺书	特装展商必须回复	2025 年 2 月 10 日	30	zyb@mgml-sh.com
授权委托书	必须回复	2025 年 2 月 10 日	34	/
搭建商、运输商实名认证表格	必须回复	2025 年 2 月 10 日	35	/
设备租赁申请表（含电箱）	特装展商必须回复	2025 年 2 月 10 日	38	zyb@mgml-sh.com
特装押金退还确认单	按需回复	/	39	zyb@mgml-sh.com
展具租赁申报表	按需回复	2025 年 2 月 10 日	41- 42	zyb@mgml-sh.com
水电位置图	按需回复	2025 年 2 月 10 日	45	zyb@mgml-sh.com
酒店预订服务表	按需回复	/	53 54	/

参展商报到:

感谢贵司及各位参展代表给予本届展会的大力支持与配合! 请贵司参展代表携带有效证明(身份证、名片)前往上海·新国际博览中心 **1 号入口厅/2 号入口厅**, 均可办理参展报到手续。

展出期间仅凭身份证原件和展商胸卡进馆, 胸卡不得转让。

报到布展时间:

特装展位展商:

- 2025 年 3 月 5 日 08:30-17:30
- 2025 年 3 月 6 日 08:30-17:30

标准展位展商: 2025 年 3 月 6 日 08:30-17:30

报到地点: 上海新国际博览中心 **1 号入口厅/2 号入口厅** (上海浦东新区龙阳路 2345 号)

展商工作时间:

- 2025 年 3 月 7 日 (08:30-17:30)
- 2025 年 3 月 8 日 (08:30-17:30)
- 2025 年 3 月 9 日 (08:30-17:30)

观众进场时间:

- 2025 年 3 月 7 日 (09:00-16:00)
- 2025 年 3 月 8 日 (09:00-16:00)
- 2025 年 3 月 9 日 (09:00-14:30)

展览撤展: 2025 年 3 月 9 日 (15:30-21:30)

注意事项:

参展商必须在指定工作时间内布展、参展, 逾时将收取加班费(详见下表)

所有参展商必须在 **2025 年 3 月 6 日晚上 17:30** 之前完成所有展台的搭建与装饰工作。此后将进行展览场地最后的清洁工作, 在此期间不得进行任何搭建与装饰工作, 超出以上规定, 必须获得承办方书面同意, 以便为其做安全及展馆照明安排。

加班费(1 小时起算)如需加班, 应在当天 14:00 前申请并交纳加班费, **逾期将增收 50%加急费。**

加班费如下:

18:00-22:00(3 月 5 日-3 月 10 日)	22:00-次日 8:00(3 月 5 日-3 月 10 日)
1300 元/时	2600 元/时

相关联系人

服务项目	单位	联系人
展商服务	中国轻工工艺品进出口商会	现场协调 徐金丽 13811751198 杨 玥 18613823907
	上海德钛展览有限公司	现场协调 杨帆 13751721310 向明 18917416144 W1 馆 朱金仙 15000122130 W2 馆 曹 丽 13061653322 W3 馆 陈振涛 13275461682 W4 馆 定 翔 13817478670 W5 馆 孙艳波 13816884905
论坛活动和新闻中心	上海德钛展览有限公司	凡凤丽 13816088426
证件管理	上海德钛展览有限公司	付宁欣 18516530815
主场搭建服务商	上海蒙歌玛利展览服务有限公司	地址: 上海市闵行区浦星公路 1969 号 42 幢 809 室 联系人: 周仁杰 先生 (17721058202) 电话: 021-34788290/91/92 邮箱: zyb@mgml-sh.com
审图及搭建监理服务商	安选会展科技(上海)有限公司	联系人: 葛伟超/胡伟政 电话: 02169957316/7319 邮箱: CCF2025@opt-safe.com
展品运输服务商	广州市东亚天地物流服务有限公司	地址: 上海市嘉定区徐行镇劳动路 128 号 4 栋一楼 联系人: 曹小姐 13360042184 邮箱: 173590075@qq.com 植小姐: 133 6004 9197 刘先生: 133 9554 1226 邮箱: zhouping@eae.cn

展厅规章制度

1 消防及安全管理规定

1.1 展台的搭建和场地规划

1.1.1 搭建展位或其它建筑所使用的材料应为中华人民共和国国家和上海市地方消防安全法规所定的非易燃物且燃烧扩散率不低于 B1 级。

1.1.2 严禁任何妨碍火警警铃触点、消防栓、灭火器、安全门等消防安全以及监控设施正常运行的行为。

1.1.3 保证消防通道、通向紧急疏散门至通道、以及出入口的畅通无阻。

1.1.4 任何临时搭建物与通向消防栓、机房门及警铃接触点之间须至少保持 1.2 米（4 英尺）宽的通道。

1.1.5 在临时搭建物与墙面之间必须留有 1.0 米的检修通道。

1.1.6 每排展位不允许超过 32 米。所有通道至少宽 3 米，并必须严格按照消防标准布展图布展。在展厅内，所有单层展位最大搭建高度不能超过 4.5 米，两层或两层以上展位最大搭建高度不得超过 6 米，其设计方案必须事先经上海新国际博览中心合作机构审批。

1.1.7 不允许在吊顶喷淋装置或照明装置上附着或悬挂任何物品。不允许将聚光灯和其它发热装置对准或靠近消防喷淋装置。

1.1.8 上海新国际博览中心将协助搭建方对展览会/非展览活动的运输、施工单位的管理，搭建方应通知所有运输、施工单位在进馆前一周将人员名单、身份证复印件交上海新国际博览中心，由上海新国际博览中心统一制作展览会/非展览活动的施工人员证，无证人员不得进行任何与活动有关的现场施工。特装摊位必须取得上海新国际博览中心的施工许可证并将许可证张贴在摊位中方可施工。

1.1.9 展览会/非展览活动施工单位必须依据消防部门批准的平面图施工，未经许可，不得任意修改。

1.1.10 上海新国际博览中心有权拆除和移开任何未经批准或违反上述规定的搭建物或结构物，风险和费用由搭建方承担。

1.1.11 凡进入中心开展特种作业，作业人员（如电工、焊割工、铲车驾驶员等）必须持有政府规定的有关操作证，特殊工种无证人员一律不得作业。操作必须严格按各规程执行，杜绝一切违章操作和指挥。

1.1.12 其他消防事项参照《上海市展览业消防安全管理规定》执行。

1.2 展台搭建设计图纸审查的规定

为了加强上海新国际博览中心现场展位搭建管理，保证施工安全，搭建方及相关单位必须遵守以下规定：

1.2.1 凡室内**搭建展位单层 4.5 米及以上、双层、多层、室外展位**需要审图其展位搭建设计图纸（包括三维效果图、详细尺寸图、展台平面图、立面结构图、恒载图、材料明细清单及相关计算数据）必需经过上海新国际博览中心指定的审图公司审查或复核。

（展馆指定审图单位：安选会展科技（上海）有限公司，电话：02169957316/7319）

1.2.2 展位搭建设计图纸可以由展位搭建单位聘请中华人民共和国一级注册结构工程师审核盖章确认，也可以由上海新国际博览中心委托专业设计单位进行审核。若展商或搭建商能自行聘请到一级注册结构工程师审图，则参展商或其搭建商需向上海新国际博览中心委托的专业设计单位提交经一级注册结构工程师签章确认的图纸正本及此注册结构工程师资质证明复印件。上海新国际博览中心指定的图纸审核公司将按照复核标

准收取图纸复核费用。

1.2.3 搭建方应在《展商手册》等展会公开文件中书面规定，参展商或搭建商必须于进场搭建前 4 周将送审展台设计方案（包括三维效果图、详细尺寸图、展台平面图、立面结构图、恒载图、材料明细清单及相关计算数据）提交上海新国际博览中心委托的专业设计单位进行图纸审核。

1.2.4 如委托上海新国际博览中心合作的专业设计单位审查图纸结构计算，单层结构审图费标准为人民币 25 元/平方米，双层结构为：人民币 50 元/平方米（按搭建展台每层建筑面积总和计算），审核计算通过后将出具由中华人民共和国一级注册结构工程师盖章认可的结构图；

1.2.5 搭建方确保督促其参展商、搭建商严格按照上海新国际博览中心委托的专业设计单位审核通过的图纸进行搭建送审的展台，在结构设计、承重、稳定性、强度上均符合国家相关标准，具备足够的安全性。以上的展位按展台结构平面图实际面积计算。未能在进场施工前 4 周提交展位搭建设计图纸而需现场进行审阅的，审图费用将按收费标准加倍收取。

1.2.6 展位搭建设计图纸未经中华人民共和国一级注册结构工程师审核通过的参展单位，上海新国际博览中心有权禁止该参展单位在中心范围内施工。

1.2.7 对已送审的展台在搭建工作中，上海新国际博览中心委托的专业设计单位将复核已出具的结构图纸是否完全按图施工，如有违反搭建方配合予以及时纠正。

1.3 展馆顶部吊点

1.3.1 展馆内不得擅自悬挂任何物品，经许可批准的每个悬挂点承重不得大于 200 千克。高梁位置有两排吊点，两点的间距为 850 毫米。悬挂工作必须由上海新国际博览中心专职人员实施。吊点不得用于固定与地面连接的结构。

1.3.2 如果展位是靠近展馆墙壁的，紧靠展馆墙壁处无法安装吊点，不靠墙壁部分需现场确定能否安排吊点。需要悬挂的物体影响展馆结构或设施设备安全的，一律不接受吊点申请。需悬挂的单体结构，上海新国际博览中心负责安装吊点及葫芦，其它工作由施工方完成。悬挂广告和结构吊点不得安放在公共区域上空，除非得到主办单位同意。吊点不得作设备的起重吊装用途，也不能用于任何活动物体。

1.3.3 结构吊点：单体结构不得超过 1000 千克，超出重量的应把结构分解，待符合要求了方可实施允许悬挂。结构悬挂高度不得超出 9 米，所吊的结构必须是可靠连接的金属结构体组成，纯木结构一律不得悬挂。

1.3.4 吊旗的悬挂：吊旗的上沿边和下沿边必须用金属管牢固地固定在吊旗上，并且使用单根金属管，金属管中间不得有断开点和连接点。吊旗的宽度小于（等于）5 米的，重量在 25 千克以下的，可以用棉绳吊挂，超出以上部分的，必须使用葫芦吊装，宽度超过 5 米的吊旗应使用灯架来固定吊旗。

1.3.5 悬挂结构使用的桁架：

- (1) 使用铝合金桁架的规格不得 $<200\text{mm}\times200\text{mm}$ ，不得 $>400\text{mm}\times400\text{mm}$ ；
- (2) 使用铁质桁架的规格不得 $<300\text{mm}\times300\text{mm}$ ，不得 $>400\text{mm}\times400\text{mm}$ ；

1.3.6.悬挂的钢木结构：

- (1) 悬挂钢木结构内部必须有整体可靠连接的金属框架，并有开口可以看清内部结构，如发现纯木结构、或者使用没有相互连接或连接不可靠的金属部件，不得做吊点悬挂。
- (2) 单片金属框架外封木板的悬挂结构，必须通过上部有整体框架组合的桁架来悬挂。

1.3.7 桁架下悬挂的结构必须使用足够机械强度的钢丝绳或专用吊带连接固定，严禁使用铁丝或者绳索连接固定。

1.3.8 如违反上述任何规范或要求的, 违规单位或个人应当承担由此产生的一切后果, 并承担相应的法律责任和经济赔偿。

1.4 高空作业

1.4.1 凡登高作业 (2M 及以上作业) 人员须系戴好安全帽或安全带, 以及其它必要安全措施以防高空物品坠落伤人, 登高作业严禁使用 2 米以上人字梯, 2 米以上必须使用脚手架。

1.4.2 必须采用符合安全要求的合格登高工具, 严禁使用不合格的登高工具。传递工具或物件时严禁用抛掷的方式传递, 应采用传递方式或装袋或绳子吊等方式。

1.4.3 凡不符合高处作业人员, 一律禁止高处作业。严禁酒后作业。

1.4.4 展台安装使用的升降机械/车辆应经上海新国际博览中心同意后方可进入展馆。

1.5 设施安装

1.5.1 电箱申请

- (1) 所有参展单位申请用电量时必须考虑安全载流量, 保证电气线路、电气设备不过载、不过流, 确保安
- (2) 全运行, 设施申请图纸 (最终版) 应在展览进场前三周提交, 超大型 (超过 10 万平方米) 提前一个月。
- (3) 根据搭建方及与搭建方有合同关系的关联客户, 如主场搭建商、参展商等所提出的电箱申请的数量和位置, 上海新国际博览中心提供电箱终端, 主办单位、主场搭建商、参展单位所用设备必须自行从所申请的电箱中接出。

1.5.2 电箱接驳注意事项

- (1) 电气线路、电气设备的安装人员应持有效电工安全操作证。
- (2) 展台 (含普通展台及特装展台) 的搭建过程中, 应使用合格的器材。材料使用双层护套铜芯线、电
- (3) 缆线, 导线截面必须 $\geq 1.5\text{mm}$ 。电气材料必须配备充足的安全载流量。严禁使用无护套单线、双绞线、铝芯线。配线应采用: 线电压采用三相五线方式 (L 1、L 2、L 3、N、P E); 相电压采用单相三线方式 (L、N、P E)。
- (4) 所有的金属构架、金属外壳必须可靠接地; 导线敷设必须固定, 不得随意敷设在道路、地坪及通道上, 应穿管或采用其它方式敷设固定, 电气线路穿越走道时必须有过桥板进行保护; 导线支路连接时不得采用绝缘胶布直接包扎, 必须采用绝缘瓷、塑接头连接再做好绝缘保护措施。
- (5) 标准展位使用的配电箱必须放入展厅电缆沟内; 特装展台使用的配电箱应放入展厅电缆沟内或展台内; 配电箱严禁放在过道、消防通道和展台的明显部位。
- (6) 室外展场所使用的电器照明设备都应采用防雨型, 须落实防潮、防雨、防风等安全措施。
- (7) 展馆内不允许自带空压机, 压缩空气无 24 小时提供, 全场结束后统一切断, 压力容器除非是机器展示需要使用, 其他情况下严禁带入展馆 (不论是惰性气体还是氧气、氢气等易燃易爆气体)。

1.5.3 全场送电:

上海新国际博览中心将按照和搭建方共同约定的某个时间点进行全场送电, 在该时间点前两个小时, 上海新国际博览中心播放事先录好的广播通知, 告知送电的时点以及相关的安全注意事项, 搭建方及搭建方的参展单位应该在此时间段内进行自我检查, 并确保符合《低压电器安全操作规程》。

1.5.4 展览闭馆期间全场断电:

- (1) 为确保展览全场的安全, 杜绝消防安全隐患, 搭建方应确保在当天展览结束所有人员清场后, 切断展场

- 内所有设施的电源供应，上海新国际博览中心派专人进行全场安全巡检，搭建方应有专职人员会同巡查，
- (2) 如果有未切断电源的展位，上海新国际博览中心将关闭电源总闸，由此造成的一切后果由搭建方承担。被切断电源的摊位的供电，由搭建方于次日上午向上海新国际博览中心提出书面申请后，并经安全检查后，再由甲、乙双方共同送电。
- (3) 所有搭建方自行关闭的电源，由搭建方开展前自行负责恢复供应。
- (4) 如有需要 24 小时不间断供电设施的展位，搭建方应在提交最终版设施申请图纸前以书面方式征得上海新国际博览中心同意，上海新国际博览中心可以保留不间断的电源供应，照明电源和设备在全场结束后必须关闭，照明用电箱不得申请 24 小时用电。

1.5.5 撤展断电

在展览闭幕的前一天，上海新国际博览中心收到搭建方以书面方式约定的该场展览撤展期间的断电时间，断电范围，保留供电的展位号码和保留时间（如有），上海新国际博览中心严格按照该约定进行执行。对于断电后再提出送电的要求，必须经上海新国际博览中心现场检查方能执行，如果现场不具备条件者，上海新国际博览中心有权拒绝。

1.5.6 压缩空气使用

展出期间，无法申请延时供应的，全场压缩空气供应、切断须由搭建方统一安排时间执行操作。

1.5.7 特装摊位设施的申请

特装摊位应独立申请设施，不同展台不能共用同一设施。

1.5.8 电话申请

搭建方应在展览布展前向上海新国际博览中心提出申请，注明在展台里的位置（如果是多层展位请注明）及电话的类型（IDD、DDD、LDD 即用国际、国内、市区），在开展前一天内开通该位置所申请的电话。

1.5.9 有线宽带的申请

- (1) 搭建方应在展览布展前向上海新国际博览中心提出申请，注明在展台里的位置（如果是多层展位请注明）及带宽的类型（如：10M 独享，每个独享 2M 以上的宽带最多能申请至 5 个公网 IP 地址）。
- (2) 申请的宽带将在开展前一天内开通，如需提前开通，搭建方应在展览布展前事先提出书面申请，以便提前向电信公司申请和结算增加部分时间段的宽带费用。

1.6 危险物

1.6.1 除非另经上海新国际博览中心和有关政府部门的书面允许

- (1) 不得在中心内使用明火和易燃气体。
- (2) 爆炸物、石油和易燃、有毒、腐蚀性物质不允许在展馆内使用。放射性物质不允许带入中心。
- (3) 在任何时间，放于租用区域或摊位内的固体或液体危险物的库存不得超过 1 天的使用量。
- (4) 剩余物应置于专用容器内且封存于政府部门、上海新国际博览中心和搭建方同意的地点。
- (5) 有毒废物必须密封装入适当容器，相应标明记号，并根据政府相关的废弃物处理方法进行管理。
- (6) 严禁在租用区域或中心内设有禁止吸烟标志的区域吸烟。

1.6.2 未经上海新国际博览中心书面批准，下述物品禁止展示或进入中心

武器、枪支、刀剑、弹药、炸药、易燃物、放射性物质和其他危险物品以及禁止进口的物品，侵犯专利权的物品，可能有碍上海新国际博览中心顺利经营的物品和任何被政府有关部门禁止的物品。

1.7 压力容器

1.7.1 搭建方应对存放氨、压缩气、氩、二氧化碳等任何其它压力容器的合理运输储存。压力容器除非是机器展示需要使用，其他情况下严禁带入展馆（不论是惰性气体还是氧气、氢气等易燃易爆气体）。

1.7.2 一旦收到上海新国际博览中心通知，搭建方应立即将非妥善安置受压容器移至上海新国际博览中心指定位置。

1.7.3 所有带入中心的压力容器和设备应遵守有关安全标准和规章。使用压缩空气设备的器材、管子的安全耐压必须 $\geq 15\text{Kg} / \text{cm}^2$ ，管口连接应采用喉箍紧固，不得用铁丝或其它物品绑扎。

1.8 演示、操作展品

1.8.1 所有做运行演示的机器均应安装安全装置及运行标志，只有当机器被切断动力源并确保无安全隐患时，这些安全装置才能拆除。

1.8.2 运行的机器必须与参观者保持相对安全的距离，并应该使用安全防护装置。

1.8.3 仅能在所租用区域的展位上演示机器、设备，并由合格的人员操作，运作时必须由上述人员监管。若搭建方没有采取充分的防火措施，不得使用发动机、引擎或动力驱动机器。

1.9 物品的保管

未委托上海新国际博览中心保管的物品被盗，上海新国际博览中心不承担任何责任。

1.10 油漆

1.10.1 在中心内不允许进行大面积的油漆作业；在布展期间可以对展品或搭建进行小面积“修补”性的油漆作业，且必须采取必要的安全防护措施。这些措施包括：

- (1) 油漆工作于通风处进行；
- (2) 使用无毒油漆；
- (3) 中心范围内所有地面覆盖衬以干纸或塑料膜；
- (4) 油漆工作不在中心垂直结构处（即墙）进行；
- (5) 不在中心内或中心周围冲洗油漆物。

1.10.2 搭建方应对由于油漆工作而导致对上海新国际博览中心的任何损害负责，并承担损坏及污染部分的修复费用。

1.11 紧急疏散措施

1.11.1 搭建方及其人员应遵守所制定的紧急疏散方案。

1.11.2 在紧急疏散时，搭建方应服从上海新国际博览中心工作人员的指挥。

1.11.3 搭建方必须对组织的观众人数严格限制，一般以展厅租用面积每天 1 平方米 1 人计算。

1.11.4 观众参观时间应尽量避免举行开幕式和闭馆当天下午的时间。

1.11.5 搭建方应制订活动期间的火灾应急方案，并报上海新国际博览中心和公安等有关部门审核备案。

1.11.6 特殊情况（如特大型展位的搭建与拆除、大型设备的进出与安装等）搭建方应制定单项工作预案并经上海新国际博览中心同意。

1.11.7 搭建方应确保其搭建人员受过训练，能正确使用上海新国际博览中心提供的急救/消防设施。

1.12 保安

上海新国际博览中心提供 24 小时公共区域保安服务, 搭建方应遵守上海新国际博览中心保安办公室制定的所有安全规定, 并配合执行。

1.13 公用事业设备服务

出于安全原因, 所有公用事业设备的安装和连接, 包括电、给水、排水和压缩空气应由上海新国际博览中心提供并负责安装。详情请与上海新国际博览中心联系。

2 设施保护管理规定

2.1 展台的搭建和拆除

2.1.1 搭建方如搭建隔墙, 必须在墙下设置夹板或建筑用纸来保护地面。搭建方承担所有由于展位搭建和拆除而造成的地面损坏产生的修复费用。

2.1.2 未经上海新国际博览中心事先同意, 不得在建筑物的任何部分上使用钉子、胶、图钉或类似材料或钻洞; 即使经同意, 搭建方也应对此产生的一切损失承担责任。未经许可, 不得在入口大厅内施工。展馆内的任何设施、设备和结构不得擅自倚靠、借力使用。

2.1.3 地毯铺设必须使用环保地毯及布制双面胶, 严禁使用含碳酸钙的劣质地毯、双面海绵胶及其它难以清除的材料。

2.1.4 搭建方应负责去除所有在租用区域内的胶带和残留标记。因使用未经批准的胶带所造成的对建筑物任何的损害补救工作由上海新国际博览中心进行, 其费用由搭建方负担。

2.1.5 不允许将可直接粘贴的图案或宣传品粘贴于上海新国际博览中心所属建筑物的任何部位, 有关上海新国际博览中心因清除此类物品并修复任何损害所产生的费用应由搭建方承担。

2.1.6 允许使用可擦洗的粉笔或经批准使用的胶带在展馆地面上标识摊位位置, 其它地面划线方法不可使用。去除未经批准的地面划线而产生的费用由搭建方负担。

2.1.7 沙石泥土类材料进场前需要去展馆内清运公司(内广场靠近 E6) 交纳押金后方可放行, 撤离完毕时通知清运公司验收完毕后取回押金。

2.2 地面承重

展厅内地面承重能力为: 3.3 吨/平方米。展品操作时如有垂直振动部件, 上述的地面承重至少应减去 50%。展厅内两条主电缆沟上严禁搭建摊位或堆放重物。室外场地地面承重能力分为三种区域, 分别为: 重载区, 15 吨/平方米; 普通载区, 5 吨/平方米; 轻载区, 2 吨/平方米。展品运输、安置、演示操作等应考虑上述地面负重能力。如有疑问, 请于搬入物品前向上海新国际博览中心查询。

2.3 垃圾处理

2.3.1 搭建方负责清除租用区域、服务区域及装卸货区和运输通道内的所有垃圾及废物。所有展台结构应在撤馆时全部撤离中心范围(包括展馆、卸货区、广场、停车场、周边道路等)。

2.3.2 上海新国际博览中心向搭建方提供一般垃圾处理服务, 所需费用由搭建方按上海新国际博览中心的报价付费。对于过量或过大的垃圾处理, 上海新国际博览中心保留向搭建方加收费用的权利。

2.3.3 废水必须倾倒在上海新国际博览中心指定地点, 不准在中心室内外地沟及卫生间的洗脸池和水池倾倒任何废水、食物和垃圾。搭建方将承担由此造成的地沟污染清理及下水管堵塞的疏通费用、由此而产生的其他工作的费用及相应的法律责任。

2.3.4 搭建方在搭建和拆除摊位时应正确使用展览大厅内提供公用事业服务的地沟，必须确保不将废水排入这些地沟，而是正确泵至指定排放区域。

2.3.5 2019 年上海实行生活垃圾处理分类政策，每一场展会都会有城管来巡查。展馆各馆门口放置干/湿垃圾桶，请展商按照垃圾分类图进行垃圾处理。垃圾分类如图下：

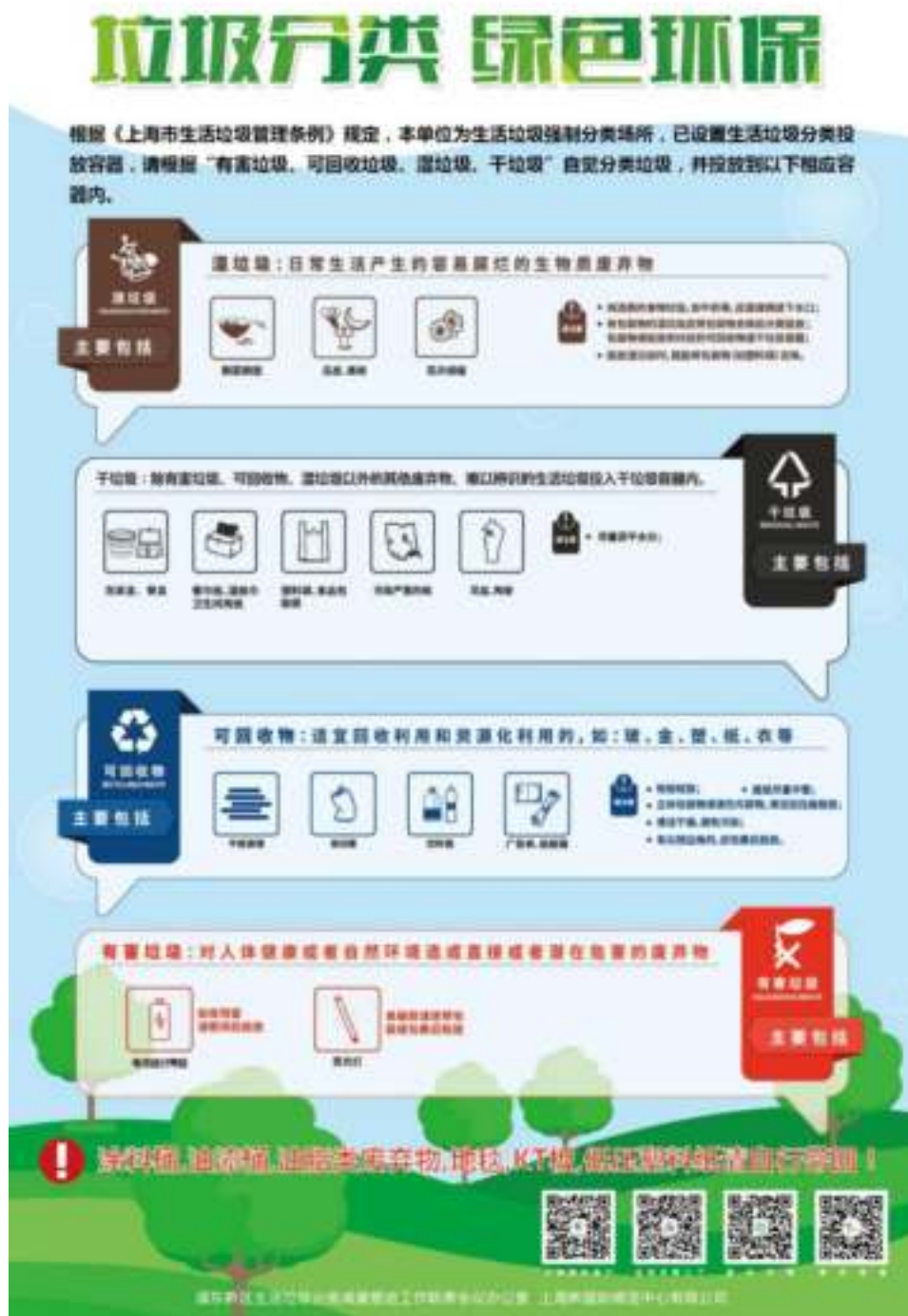

2.4 沙石、泥土及类似材料

如果展览、展示需要使用沙石、泥土、花园用泥炭、苔及其他类似材料，必须在地板上铺贴一层防漏保护物。搭建方必须保证采取了所有的预防措施以免使上述材料粘污中心的任何部位。搭建方还需保证不使水渗漏。

沙石泥土类材料进场前需要去展馆内清运公司（内广场靠近 E6）交纳押金后方可放行，撤离完毕时通知清运公司验收完毕后取回押金。对于因违反上述规定而对上海新国际博览中心造成的任何损害将由搭建方承担全部责任。

3 展品及搭建物进馆的搬运

3.1 物品搬运

3.1.1 搭建方的运货车辆到达中心后，应按照上海新国际博览中心排定的进场顺序及指定的运输通道进入指定的卸货位置卸载，并停放至指定专用停车位置。在征得上海新国际博览中心同意后，载重量为 5 吨以内的卡车可直接进入展厅卸载。

3.1.2 在公共区域、观众通道、入口大厅和入口广场范围内禁止搬运物品。

3.1.3 **允许进入展厅的车辆高度不得超过 4 米，车速不得超过 5 公里/小时。展厅内原则上不允许装卸车辆进入，除非遇到大型机械需要吊装等作业无法在卸货区完成的，才会视情况进入展厅内操作。**

3.2 货物交递

在进馆期前，所有参展商提前运抵展馆的货物应由搭建方指定的主场运输商处理。上海新国际博览中心不接受任何提前运抵的货物。

3.3 货箱储存

由搭建方指定的现场搬运商在上海新国际博览中心指定的放置范围内处理所有的货箱储存事宜，搭建方应负责采取必要的措施，保证货箱堆放的安全、整齐、美观。

3.4 运输车辆

3.4.1 车辆进入装卸区请事先到上海新国际博览中心物业管理处办理《运输车辆出入证》，凭证装卸货物。保安人员有权阻止未遵守现场管理的车辆进入装卸区。

3.4.2 办证手续费为 50 元/辆，押金 300 元进出卸货区一次，当天办当天用。按时装卸货完毕离开时，凭《运输车辆出入证》及押金收据退押金。《运输车辆出入证》如有损坏或遗失需赔偿人民币 50 元/张。

3.4.3 运输车辆入场馆装卸货时间为 1.5 小时，每辆车每超时 0.5 小时将收取 100 元管理费，依此类推。不足 0.5 小时的按 0.5 小时计算。

3.4.4 装卸期间司机须服从保安人员的指挥，不得离开驾驶室。装卸完毕应立即离开，不得滞留。导致交通堵塞者，将给予扣除押金处理。

3.4.5 运输车辆需进入展馆内装卸货物，请事先提出申请，并做好保护场馆装置，根据保安指定的地点停放。活动期间运输车辆不得进入装卸区，如有特殊情况，经批准后进入，按规定支付管理费 50 元/辆，其它手续同前。

3.4.6 办证时间从上午 8:30 开始，结束时间视搭建方工作时间而定，运输单位如有特殊原因延长工作时间，需提前一小时申请，并至服务点办理相关手续。

3.4.7 任何车辆未经许可，不得进入展览大厅内。

3.4.8 场内车辆的操作应严格按照安全操作规程进行作业，操作人员必须持证上岗，车速不得超过 5 公里/小时。

图纸审核要求

一、为了提高审图效率，节省办公时间，特要求有针对性的提交审图资料。甲方应将以下图纸审核要求准确传递予参展商 / 搭建商，并确保参展商 / 搭建商知悉相关的要求。

1、送审要求：

- ◆ 主办方或其指定的主场搭建商须将参展商的名单（包括公司名、最小展位号、面积、邮箱、在线系统用户名称和登入密码）发给安选，以便安选将名单导入线上审图系统以供参展商或其指定的搭建商能登入报图系统网址提交图纸及进行后续缴款操作。后续如名单有所变更，亦应尽快将新的名单发送安选。若参展商的联系人邮箱有变化，亦应及时通知安选。
- ◆ 安选线上报图系统网址为 ohss.opt-safe.cn/CCF2025，若参展商未能成功登入系统，参展商应尽快通过电邮将相关信息(包括参展商名称、展位号、帐户和密码)发送至安选咨询邮箱。
- ◆ 若主办方接到有参展商或其指定搭建商在使用报图系统时有任何困难，应立即通知安选或通知其致电或发送电邮至安选，以便安选进行跟进工作。
- ◆ 安选线上报图截止日期为 2025 年 2 月 10 日。
- ◆ 图纸图片必须为 **JPG 格式且单张图片大小不得超过 2M**。
- ◆ 安选审图咨询联系人：葛伟超/胡伟政；联系电话：02169957316/7319，咨询邮箱 CCF2025@opt-safe.com。因咨询来电较多，如安选联系电话未能接通，请稍后再致电。

2、参展商需将线上报图系统网址、账号密码发送至其指定搭建商，以便搭建商送审文件、资料，具体资料如下：

- (1) 主办方的表格(如有)；
- (2) 参展商及搭建商基础信息(在安选系统内登记)；
- (3) 平面尺寸图（包括详细尺寸）；
- (4) 立面尺寸图（包括详细尺寸）；
- (5) 三维效果图（多角度）；
- (6) 展台结构跨度尺寸图、支撑承重节点图（可在效果中详细标注）；
- (7) 材料使用说明图；
- (8) 电路图、电气分布图（注明展台的总配电箱位置、灯具的种类、功率和安装位置、高度）；
- (9) 地毯难燃检测报告（如有使用地毯）；
- (10) 缴款通知书盖章回执；
- (11) 审图费付款凭证。

3、注意事项：

- ◆ 参展商/搭建商应尽快上传展台设计图纸至安选在线报图系统，避免因图纸未通过审批影响后续

进场工作。

- ◆ 参展商/搭建商须登记展台资料信息（包括长、宽、高尺寸以及开口位置、数量）至安选。
- ◆ 主办（或主场搭建）须定期发送光地展台平面布置图和参展商名单至安选。
- ◆ 安选将于 **5 个工作日内** 以电邮方式回复有关展位设计图是否审核通过，如在此日期内未收到回复，可咨询安选相关人员。
- ◆ 图纸未通过将同时给出审批意见及原因，请展商/搭建商 3 个工作日将修改后的设计图纸回传安选报图系统。
- ◆ 安选不会对 4.5 米(含 4.5 米)以上的展台进行审核及进行现场检查。
- ◆ 安选不会对封顶投影面积大于 30%的展台进行审核。
- ◆ 安选不会对已通过其他第三方安全监理公司审核的图纸进行审核。
- ◆ 安选会对展台设计方案的结构安全、跨度承重、消防安全等进行重点审核。
- ◆ 参展商/搭建商上传展台设计图纸后，须 5 个工作日完成付款，并将显示有安选订单编号的完成付款页面上传至安选在线报图系统作为审图费付款凭证。
- ◆ 通过审核和已缴纳审图费的展台才会获安选发出的【通过展台设计批覆意见】。
- ◆ 安选不会在现场进行审图。
- ◆ 若展位设计图纸在通过审核后(以安选系统审核最后记录为准)须更改展台设计或结构，须邮件至安选说明，并在重新支付展台审图费后重新上传展台设计图纸至安选报图系统。
- ◆ 参展商/搭建商应确保上传展台设计图纸的一致性。
- ◆ 若展位有变动（退展或更换展位）主办方应及时与安选沟通并提交给安选最新展位分布图，展商名单，展位号及相关送审文件。
- ◆ 安选只接受**微信或支付宝**支付审图费用，不接受电汇付款。如参展商 / 搭建商误将审图费电汇致安选银行账户，参展商 / 搭建商需使用微信或支付宝**重新支付审图费**。安选会在展后一个月将误缴的审图费退还至付款账户。
- ◆ 参展商/搭建商在完成审图和支付审图费后退展，已收取的审图费用将不予退还。

二、图纸审核要求

1、所有递交的图纸须严格遵守展商手册的相关规定和展馆相关条例的要求，以下列出几点审图要求为搭建单位经常忽略的问题，请注意：

- 展台搭建高度限高：**4.4 米**。
- 所有提交的图纸必须以具体的数字标明结构的支撑点与支撑点之间的跨度尺寸，以便作出判断、审核。

- 展台木结构跨度不得超过 **6 米**。桁架结构跨度不得超过 **8-10 米** (具体以使用的材质规格及负载作最后判断)。大规格钢架结构跨度不得超过 **12 米**(具体以使用的材质规格及负载作最后判断)。
- **异形木结构门头**跨度不得超过 5 米。
- 门头结构支撑柱上部须**贯穿门头至少 20cm** 并配有法兰盘,其下部应配置不小于 600mm 铁盘底座,如下图:
- **有框架结构**背板厚度不得小于 120mm; **无框架结构背板**厚度不得小于 300mm; **单幅背墙结构**厚度不得小于 600mm (墙内铁架结构及下方有足够大的铁盘支撑柱时可酌情放宽) **位于展馆风口位置的展台除外**。
- 位于展位边缘的门**必须向内开启**, 确保其打开状态下不超出展台范围。
- 所有搭建的结构不得超出展台租用范围, 包括设立在展台边缘墙上的灯箱。
- 100 平米以上展位, 除了入口以外还必须另设一个紧急出口, 紧急出口至少 1 米宽, 紧急出口平时可以关闭, 紧急时刻必须可以打开供逃生使用, 展位内通往紧急出口的通道至少 2 米宽并且没有障碍物。
- 展位顶部严禁封闭, 顶部结构的覆盖面积不得大于 30%。
- 展台使用的所有材料必须为 **B1 级防火材料**, 地毯必须为 **B1 级难燃地毯**。
- 展台搭建不允许使用弹力布、尼龙布、竹、稻草、泡沫塑料、仿真绿植物等易燃材料
- 展台所使用的玻璃必须为【钢化玻璃】, 并且每块玻璃都必须压条、加码, 且不得作承重支撑。
- 展台搭建不允许使用 KT 板。
- 电箱不允许放置在通道上, 可选择安装在展位墙边离地 30cm,不建议放置在储物间(如确需放置在储物间需注明: 储藏间门不上锁, 门口张贴配电房, 并确保储藏间无任何易燃物、杂物)。
- 展台不允许使用气球或使用气体使其膨胀的装饰物, 以防发生爆炸造成恐慌。
- 展台结构、装饰、机械等外露的尖锐位置(例如地台边缘及拐角尖锐位置)必须做护角、钝角或者警示处理。
- 地台高度不得高于 15 厘米, 超过 10 厘米高的地台必须做斜坡。
- 大型 LED 屏 3m*2m 以上(或者斜三角背墙结构)框架和支撑**需使用钢铁架结构**, 可根据内部结构作适当调整。
- 所有结构之间的链接接点和连接方式必须清楚标示在图片中。

非标安装临时监控及消防一键报警装置的通知

根据上海市公安部门的《安全技术防范系统建设方案》的规定，所有特装展位必须视频监控补盲，做到无盲区、能接入安保指挥系统。同时按照上海市消防的要求，所有特装展位必须安装一键报警装置（即可连接至 110 及 119）。各参展商及其搭建商须付费委托上海几晟信息科技有限公司负责

其展位的视频监控及一键报警装置的安装及安全技术防范系统的搭建。

一、监控设备租赁收费标准：

100 元/套/展期，押金 200 元/套（展会结束收回设备）

- 1、0-18 平方米的特装展位：1 套
- 2、19-72 平方米的特装展位：2 套（对角安装或者板墙两头安装）
- 3、73-108 平方米的特装展位：3 套（三个角安装）
- 4、109 平方米以上的特装展位：4 套（四个角安装）
- 5、特殊展位，如结构复杂遮挡物较多的展台，将单独评估方案，根据现场遮挡情况进行展位全覆盖

二、一键报警设备租赁收费标准：

300 元/套/展期，押金 300 元/套（展会结束收回设备）

- 1 1-200 平方米的特装展位：1 套
 - 2、201-400 平方米的特装展位：2 套
 - 3、以此类推，特装展位的面积每增加 200 平米（不足 200 平方米，以 200 平方米计算），需增加配置一套一键报警装置
 - 4、标准展位每 4 个一组需配备一套一键报警装置，单独一组的一个标准展位需按 4 个标准展位一组的配备进行配置
- 各参展商及其搭建商在展商中心提交搭建商信息表、进馆搭建撤展协议后的三个工作日，方可在下述小程序下单：（小程序名称：展会设备租赁）租赁请直接在小程序下单：（小程序名称：展会设备租赁）

展会设备租赁



现场安装样例



安装由搭建商自行安装，设备安装高度确保在 2.5M 以上，上海几晟信息科技有限公司提供安装意见和图纸。

具体操作流程请至展商中心下载“展位临时监控及一键报警可视对讲装置租赁流程”及“慧展云监控报警平台配置及部署方案”的相关文件。

安全技术防范系统：上海几晟信息科技有限公司

联系人：朱欣桐 15000663737 邮箱：15618696999@163.com

各参展商、搭建商：

展会设备租赁 现场安装样例，具体见操作流程。

标摊配置

1、标准展位基本配置

- ① 3m×3m 框架结构和 3.5m 高围板；② 楣板名称，中英文对照；
- ③ 220V 插座一个，长臂射灯 2 支；④ 咨询桌一张、折椅两把、垃圾桶一只；
- ⑤ 展位内阻燃地毯。

2、标准展位的布展规定

- ① 严禁在围板和框架上打钉、钻孔、割锯、喷漆、粘贴强力胶带；
- ② 不可附加影响展位结构的其他装置；
- ③ 展位上所有装置不能超越展位界线；
- ④ 未经主办单位同意不得改变展位的各类配置；
- ⑤ 自带 KT 板的标摊展商需向主场搭建支付 1000 元/展位的押金；

3、标准展台设计：（单位：m）



4、特别注意：

- * 3 月 5-6 日布展期间，严禁在消防通道上堆放垃圾、空箱等其他物件。
- * 若您现场需要修改展台楣板内容，您将支付费用给主场搭建服务商。
- * 除主办单位提供的基本配置外，参展企业如果需增添其他配置，请向主场搭建商租赁（项目和价格请参见本册 P41）。
- * 所租用的标准展位如是角展位或多个连体标展的，展商若需打通中间隔板的，均须在 2025 年 2 月 10 日之前填写相关信息。截止受理期后，主办单位将按照惯例处理。展商现场若需修改，需自行与主场搭建商申请并支付相应费用。
- * 标准展台内的设备和数量是固定并不可互换，私自遮挡主办方楣板缴纳管理费 500 元/展位。

我们会以短信发送登录账户和密码

■请登录

CCF 上海春季百货展/HCC 上海家清洗护展 展商服务系统: <http://donnor.cn/rG5v>

在线提交参展信息 截止日期: 2025 年 2 月 14 日

标摊必须提供楣板信息 (3 项必填)



光地 (2 项必填)



参展证（进馆证）申请

免费展商证发放原则 * 展商证数值代表最多申请数量							
内容	标展		特装				
展位面积（平方米）	9	18	36	54	72	90	90 以上
展商证数量（个）	4	6	10	15	20	30	40

请登录

CCF 上海春季百货展/HCC 上海家清洗护展 展商服务系统：<http://donnor.cn/rG5v>

在线提交证件信息（实名制）



如需更多参展商证件，请联系主办申请，每张 50 元人民币。

证件有效期限：2025 年 3 月 5 日-3 月 9 日

申请截止时间：2025 年 2 月 14 日

特装展位搭建施工申报表

(特装参展商必须提交)

截至日期 2025 年 2 月 10 日

施工单位			电话		
参展单位			电话		
施工内容	<input type="checkbox"/> 特装展台				
施工地点	展位号		施工面积		
施工人数	总计 人	其中	电工: 位; 木工: 位; 其它工种: 位;		
现场负责人		手机		电话	
安全责任人		手机		电话	
搭建材料					
需提交的其它资料					
编号	文件名称		备注		
1	特装展台搭建委托书 (第 23 页)		参展单位出具		
2	施工单位营业执照		需加盖公章		
3	立体效果图		需注明尺寸, 效果图需要彩色图纸		
4	展位结构图		需注明尺寸		
5	电路图		需注明尺寸, 特装材料及用电负荷		
6	搭建商安全承诺书 (第 30 页)		施工单位加盖公章、法人签字		
7	机构安全证明		此证明只是需搭建二层展台的施工单位提供		
请填返至主场搭建服务商 上海蒙歌玛利展览服务有限公司 地址: 上海市闵行区浦星公路 1969 号红星国际广场 42 幢 809 室 电话: +86-21-34788290/91/92 联系人: 周英斌小姐 (17317825068) 电邮: zyb@mgml-sh.com					

特装展位搭建委托书

(光地参展商必须提交)

截至日期 2025 年 2 月 10 日

参展单位名称: _____

展位号: _____

我公司为“CCF2025 上海国际日用百货（春季）博览会/HCC2025 上海家庭清洁、洗涤及个护展览会”
参展单位，展位号为_____，面积为：_____平方米，规格：长_____米，宽_____米。现委托
为我公司展台搭建商，且证明；

- 1、该搭建商经我司考察审核合格后确认为本展位唯一搭建商；
- 2、该搭建商已同我司签定相关搭建合同，合同中明确了双方职责以确保展位安全施工及正常运行；
- 3、我司已明确施工管理相关规则，并通知我司搭建商现场施工时严格执行有关规章确保安全；
- 4、我司及我司委托的搭建商积极接受主办单位、场馆方、有关主管部门的安全监督，如有违反施工管理规章，监督方有权追究我司及我司委托的搭建商一切责任。

参展单位: _____

签字: _____

年 月 日

请回至主场搭建服务商：

上海蒙歌玛利展览服务有限公司

上海市闵行区浦星公路 1969 号 42 幢 809 室 电话：+86-21-34788290/91/92

联系人：周英斌小姐（17317825068）

电邮：zyb@mgml-sh.com

所有设计图的比例应符合要求，不得小于 1:50，所有设计方案应在 2025 年 2 月 10 日前完成提交。

(注：只有在完成展位设计图审批后，搭建商才能在布展前拿到施工证和货运车证。)

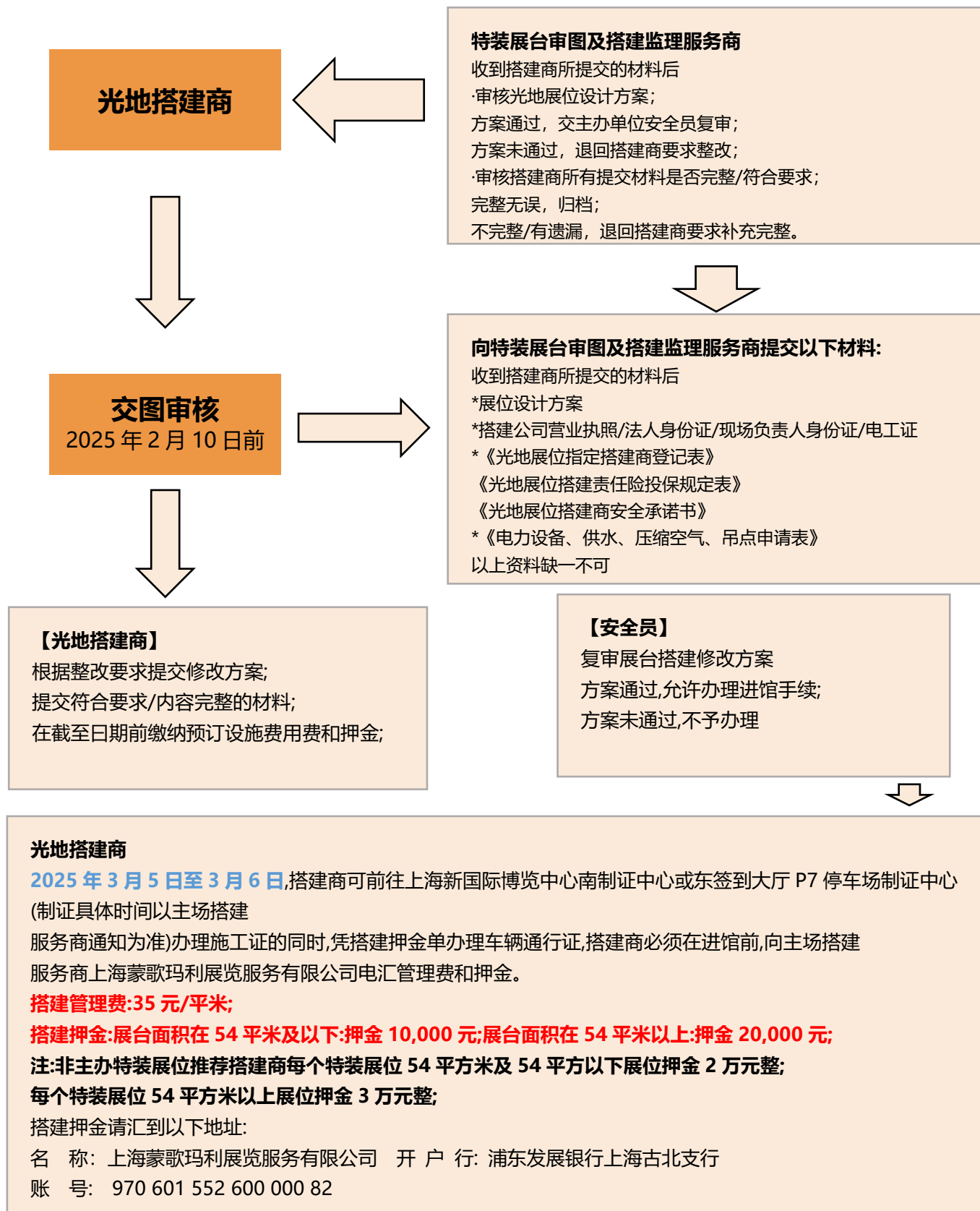

特装展位须知

1、光地展台搭建商（此表格只适用于特装参展商）

展台搭建商：			
公司地址：			
电话：			
电子邮件：		传真：	
负责人签名：		联系人：	

光地参展商必须说明指定的展台搭建商的地址和联系人。

2、表格提交

搭建商必须在 2025 年 2 月 10 日之前，将所有规划图一式两份交由主场搭建审核批准。包括详细的正面图、布局图和显示展台设计尺寸的三维立体图。所有设备的展示位置在布局图上都要有所显示。需要吊顶的展台需要得到相关部门的批准。

3、水和电力设施

特装搭建商必须向主场搭建服务商上海蒙歌玛利展览服务有限公司或承办单位定购所需的水和电。根据展览馆的规章制度，所有的光地参展商和他们指定的展台搭建商必须至少订一个动力电源给展台照明使用。每个电源插座、水一个时间内只允许一台机器连用，禁止多台设备接连。

注意：2025 年 2 月 10 日以后及现场提交的定购电和水将收取 50% 的加急费。

4、阻燃地毯证明

请各位搭建商注意，在进场搭建时请携带好阻燃地毯的证明，以免不能入场。

5、展馆管理费

所有光地参展商和搭建商在进馆布展前支付搭建管理费后，才能获得入场。

搭建管理费为：**人民币 35 元/平方米，上海蒙歌玛利展览服务有限公司收取。**

6、搭建商证件和清场押金

光地参展商需根据场馆要求按照展台面积支付清场押金。注：此费用为特装展台推荐搭建服务商

展台面积（按平方米）	押金（元）
54 平方米及以下	10,000
54 平方米以上	20,000

备注：展商自行准备灭火器及电箱罩，如没有可向主场搭建租赁，灭火器：300 元/组，电箱罩 300 元/个。清场押金由上海蒙歌玛利展览服务有限公司代为收取。

撤馆后，在承办单位确认展商或搭建公司已完全清理好自己展台内或周围材料，并未对展馆造成任何损坏情况下，主场搭建公司将全额退还清场押金。

7、搭建施工证

所有光地参展商和搭建商须在进馆布展前至少 30 个工作日向上海新国际博览中心办理实名认证手续，然后申请搭建施工证。注：搭建施工证仅限布展及撤展期使用。

8、规章制度

请注意，除了征得承办单位同意外，所有展台搭建都需要符合公共建筑安全条例，例如上海建筑物条例中有关展台搭建的规定建造，同时也需要符合承办单位提出的参展要求。

请回至主场搭建服务商：

上海蒙歌玛利展览服务有限公司

上海市闵行区浦星公路 1969 号 42 幢 809 室 电话：+86-21-34788290/91/92

联系人：周英斌小姐（17317825068）

电邮：zyb@mgml-sh.com

特装展位--参展须知

（一）特装展位搭建要求及规定

在上海新国际博览中心进行展台搭建的搭建商（包括自行搭建展台的参展商），必须在进场前与主办机构签订《搭建商安全承诺书》，在施工期间应严格遵守《上海市大型活动安全管理条例》、《上海市展览、展销活动消防安全管理暂行规定》以及其他相关法律法规，服从主办单位、上海新国际博览中心主管部门的施工管理和监督检查。

- 1、特装展位是指主办单位提供空地，参展商根据需要对空地进行特殊设计和装修的展位。
- 2、所有展位搭建：即特装和已申报的标改特，**高度不得超过 4.4 米。**
- 3、展台搭建材料的选用要符合中华人民共和国国家标准和上海市地方消防安全法规所规定的非易燃物材料。禁止使用针棉织品和各种弹力布做装饰材料。
- 4、使用玻璃装饰展台，必须采用钢化玻璃，确保安装牢固、可靠，并有明确、清晰标识，以防破碎伤人。
- 5、展台结构主体墙落地宽度不得小于 120mm,以保证墙体与地面的接触面积，超过 6m 的大跨度墙体及钢框架结构之间应在顶部加设横梁链接，下部须加设立柱支撑，保证展台整体刚度和稳定性。
- 6、场馆内严禁吸烟。
- 7、制作灯箱时应留有足够的散热孔，日光灯整流器应脱离箱体，使用易燃材料制作的灯箱，灯箱内部必须做防火处理。
- 8、展馆地面严禁钻孔、严禁使用油漆和胶水。搭建商自行负责展台地面的保护，铺设覆盖物时可用双面胶纸贴在地上。
- 9、展馆内的一切设施不得损坏或改变使用性质和位置。由于搭建商（含自行搭建的展商）原因而造成展馆、其他展位、装修物的损坏，应及时协商解决，并给予相应赔偿。
- 10、展台设计要考虑结构安全合理，搭建须使用难燃或阻燃的材料，展台结构要牢固可靠。搭建展台不得超出承租面积，高度不得超出规定范围。
- 11、展台严禁采用全封闭式顶棚，展台顶棚不得阻挡展馆顶部消防设施，要保证展台顶棚至少有 50%以上的平面为开放面积，以确保展台的消防安全性。
- 12、空地展台必须自行搭建背板，不得使用邻近展台的展板作为自己的背板和布置。裸露于公共部分的背板、侧板必须有纯色物料覆盖，不能带有任何广告成分或公司名称。
- 13、主办单位临时调整展位，相邻展位裸露于公共部分的背板、侧板，相邻展位搭建商应积极配合，将裸露于公共部分的背板、侧板用纯色物料覆盖。
- 14、展台施工期间不得使用易燃、易爆物品（如：酒精、稀释剂、橡胶水等），不得在展馆内进行喷漆、刷漆等工作。
- 15、展位配备灭火器要求：54 平方米以下（含）展位必须配备 2 个灭火器；54 平方米以上 100 平方米

以内的必须配备 4 个灭火器。

16、搭建商在施工过程中，应随时清理施工垃圾等各类废弃物品，搭建材料码放整齐，严禁占用消防通道。

17、展馆内不得使用电锯、电刨等加工作业工具。

（二）用电安全

1、布展期间，各参展单位凡需接装施工、演示机器动力用电、增加展柜、展区照明灯具及使用影像设备、灯箱等用电设备，不论功率大小，一律办理用电申报手续（可到主场搭建商服务处办理，详见 30 表格 3《电器设备租赁申请表》），电箱必须接驳分电箱，不合格不送电。

2、各特装展位电气产品的安装、使用和线路设计，应符合国家有关消防安全技术规定，其电线应使用公安消防部门检验合格的阻燃导线并套有金属管或采用阻燃管敷设。严禁使用麻花线、铝芯线、电工胶布等。

3、广告牌、筒灯、射灯、灯箱要有石棉垫、通风孔安全措施；日光灯的整流器应使用消防安全型的产品。

4、展位内的灯具不得直接对着封布部位，以免布料发热引发火灾。

（三）特装展位其他规定

1、相邻两个参展商须互相协商做好围板背面的处理工作、围板背面材质和颜色须经过相邻展位展商同意。

2、所有参展商必须使用自己的围板，而不能用相邻展位的围板，如果围板挡住或直接影响其他参展商展位，主办单位有权要求更换或加以装修。

（四）施工申报

1、适用范围

（1）租用光地的参展企业；

（2）租用标准展位，但要在标准展位基础上进行特别装修的企业；

（3）承揽本届展会特装展台搭建的施工单位（包括自行搭建展台的参展商）。

2、施工申报所需资料

单层特装展位：含光地和标改特（高度 4.4 米以下）（1）馆内单层特装展位（4.5 米以下，不含 4.5 米）；申请特装展位的参展企业必须与 2024 年 2 月 10 日前，向主场搭建发送相关资料。

馆内单层 4.5 米以上（含 4.5 米）和多层特装展位为确保本次展会能够顺利进行，避免因参展展台搭建和使用所引发的人身财产损害的发生，场地管理方上海新国际博览中心(SNIEC)已提出一系列针对馆内高于 4.5 米(包括 4.5 米)的单层展台、双层、多层展台的图纸审核规定。

主要内容列出如下：

展览会中所有馆内高于 4.5 米(包括 4.5 米)的单层展台、双层、多层展台均须由中华人民共和国一级注册结构工程师进行展台图纸审批。安选会展科技（上海）有限公司为审核公司。单层结构审图费为人民币 25 元/平方米，双层结构审图费为人民币 50 元/平方米，具体要求请拨 02169957316/7319 安选会

展科技（上海）有限公司垂询详细信息。

注：-委托安选会展科技（上海）有限公司(HAH)进行审核或复审的图纸必须将尺寸用阿拉伯数字具体标识，切忌只用网格线标明，如有此情况发生，图纸将会被退还，无法审核。若因此而造成时间上的延误，后果由参展商及施工单位承担。所有搭建公司所提供的图纸必须按规定比例绘制，且必须标明详细尺寸(米)。传真图纸和文件不予受理。

申请特装展位的参展商必须于 2025 年 2 月 10 日前，将以下材料交送至主场搭建单位：

- ①由参展商出具的《特装展台搭建委托书》；
- ②由施工单位填写的《特装展台搭建施工申报表》；
- ③施工单位营业执照副本复印件，加盖公章；
- ④特装展台立体效果图；
- ⑤特装展台展位结构图；
- ⑥展位电路图（须注明具体尺寸、装修材料及用电负荷）；
- ⑦加盖公章、并由法定代表人签字的《搭建商安全承诺书》原件。

所有图纸均须标明梁、柱轴线尺寸及所有结构用料的规格、尺寸。

3、申报流程

(1) 详细阅读本《手册》所有内容，签署《施工单位安全承诺书》P30。

(2) 填写《特装展台搭建施工申报表》（本《手册》P22），在 2025 年 2 月 10 日前将《特装展台搭建施工申报表》及所要求的材料一并邮寄至主场搭建商服务商。

(3) 进场手续包括：

每个特装展位 54 平方米及 54 平方以下展位押金 1 万元整；

每个特装展位 54 平方米以上展位押金 2 万元整；

特装展位管理费 35 元/平方米。

注：非主办特装展位推荐搭建商每个特装展位 54 平方米及 54 平方以下展位押金 2 万元整；
每个特装展位 54 平方米以上展位押金 3 万元整；

(四) 施工加班

搭建单位应合理安排搭建进度，按时完成展位搭建。如需加班，请于当天 14:00 前到上海新国际博览中心客服中心（南大厅入口处，即 1 号厅）办理加班手续。**逾期将增收 50%加急费**。请各参展商、搭建商安排好时间，避免增加不必要的费用负担。

加班收费标准：

18:00—22:00（一小时起，不满一小时按一小时计算），1300 元/小时

22:00—次日 8:00（一小时起，不满一小时按一小时计算），2600 元/小时

《搭建商安全承诺书》

为了确保上海新国际博览中心有限公司（以下简称中心）的公共设施的安全和施工安全，维护中心宁静、

安全和环境整洁，本施工单位在中心展馆内进行装修或搭、撤建工作时，承诺严格遵守下列规定：

一、认真贯彻国家、上海市和上级劳动保护、安全生产主管部门颁发的有关安全生产、消防工作的方针、政策，严格执行有关劳动保护法规、条例、规定。

二、负责对施工人员进行安全生产培训教育，施工人员要持有上岗证，进场施工时必须带安全帽，在 2 米以上高度作业时必须系安全带。要督促施工人员遵守施工安全操作规程，按照规定采取必要的安全防护和消防措施。要指派现场安全负责人，负责日常的安全检查、监督工作，并佩戴明显的标识。

三、严格按照中心关于展厅内外的各项操作和使用规定作业，自觉服从中心有关工作人员对装修过程的检查和监督。

四、施工期间严格遵守中心的各项安全、防火管理制度，如有违反愿意承担全部责任以及因此产生的一切后果。

五、高空作业时，施工人员需具备登高作业许可证或相应的资格证书，并有安全措施。如发生问题，施工单位将承担一切责任和由此产生的一切后果。

六、施工期间应保持展厅内建筑、结构、设施设备、配件的清洁、完好。如有损坏或污染，将参照中心的《建筑、结构损坏赔偿报价表》和《设施设备、配件损坏赔偿报价表》照价赔偿。

七、严格执行防火、防爆制度。展厅内禁止吸烟。严禁将易燃、易爆物品（如油漆、香蕉水、二钾苯等）带进场馆，严禁在展厅内动用明火、使用电炉和焊接。

八、严禁在消防通道内堆放物品，确保馆内消防通道、安全通道及公共走道的畅通。

九、在施工过程中，严禁出现影响建筑结构和使用安全的行为。

十、禁止施工人员私自承接与本摊位搭建无关的工作及擅自在场内揽活。

十一、禁止将摊位搭建或拆除工作转包给私人、个体或无法人资格及相关资质的单位实施施工。

十二、禁止使用国家明令淘汰的装修材料和设施。

如有违反以上规定的行为，本施工单位愿意接受中心、主办单位、场馆保安的处理，并承担全部责任。

施工单位盖章：

责任人签字：

年 月 日

搭建施工证办理流程

展会将采取严格的实名制出入管理制度，有效出入证包括参观证、参展商证、特装施工证、工作人员证及其它经主办方认可的有效证件。根据浦东新区公安部门对于加强施工人员证件闭环管理的要求，自 2023 年 8 月 1 日起，所有展会搭建施工单位在上海新国际博览中心制证中心办理布撤展人员通行证时所出示的展会办证凭据(押金单或其他办证凭据)上的公司名称，需与施工负责人实名认证资料所显示的公司名称一致。如不一致，将无法办理撤展人员通行证所导致的布展时间损失和其他后果，由施工单位自行承担。

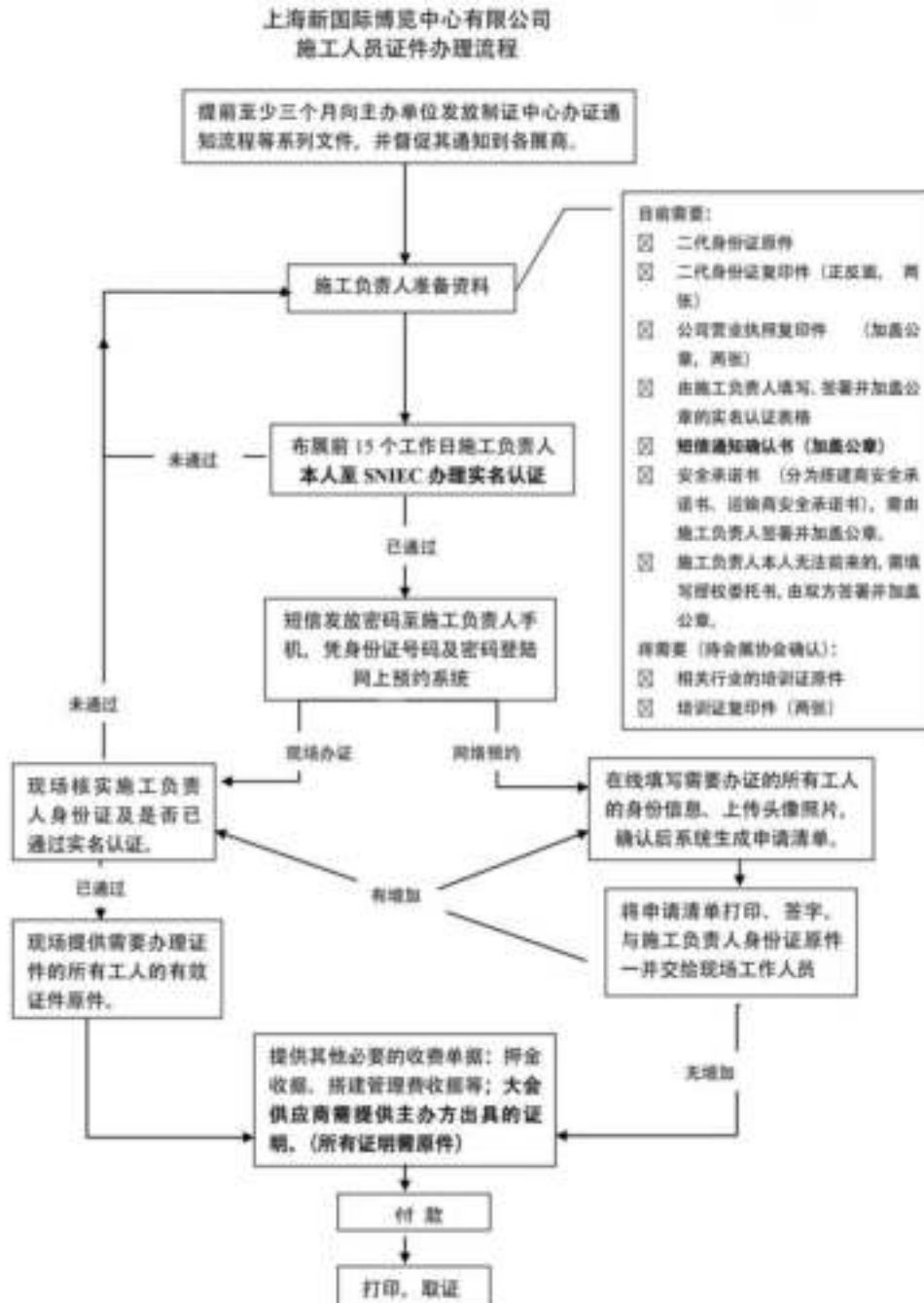

相关文件及表格请至 <https://sniocard.lzshanghai.com/web/homepage/index.html> 下载并填写
办理证件需所有资料齐全。

制证中心位于展馆南广场，展馆办证咨询电话：021-28906100

特装展位施工证办理说明

使用规则	此施工证为临时证件，仅限于展览会布展、撤展期间有效。各特装展台搭建商的设计、施工人员必须佩带施工证方可进馆工作。
办证要求	各特装展台搭建商和标摊改建的搭建商首先向上海蒙歌玛利展览服务有限公司在2025年2月10日前提提交所有施工图纸（平面尺寸图、立面图尺寸图，施工图，俯视图，结构图，结构解剖图，电路图，电工证及各类材料证明（国标），所使用材料的国标证明，阻燃证明及相关的环保证明，营业执照、法人身份证、施工负责人及安全负责人身份证复印件，保险单，特装展位展台搭建委托书，特装展位施工安全责任书。水电气位置请标注在场馆平面图上,以上所有资料全部电邮至我司）。并向蒙歌玛利公司交纳施工押金、水、电、气等相关费用，所有费用以汇款方式交付完后才能办理施工证，并凭蒙歌玛利公司开具的相关证明在展会现场服务处领取施工证及进馆车辆办理凭证。
办证手续	请在2025年2月10日前将施工押金以汇款方式全额缴纳至上海蒙歌玛利展览服务有限公司。下列情况主办单位将扣除相应押金： 1.展台背面、侧面未按大会要求，造成内部材料裸露，主办单位有权要求主搭建为展台进行对裸露处理，并从押金中收取工本费：人民币100元/平方米。 2.展台背面、侧面未达到大会安全及消防要求进行防火涂层，主办单位有权要为展台进行重新油漆，并扣除相应押金。 3.每日闭馆离开展位时，未安排电工关闭电源，经主办单位与场馆一致确认后，将从押金中扣除：人民币500元/次，第二次未关闭电源，除扣除押金外，将进行断电处理。 4.撤馆应按照场馆要求撤离、清洁完毕，违者按场馆要求扣除全额押金。 5.其他违反大会要求的行为，将视情节严重扣除全额押金。 6.撤展时，如未发生损坏、遗失场馆设施、租用展具、欠费以及以上各类情况，经场馆保安保洁部签字确认后返还押金。
水电气申请	请先传真申请表格,并按照上海蒙歌玛利展览服务有限公司公司开具的付款通知书汇款。
费用说明	施工证以现金形式办证，恕不接受其他形式的付款方式。 每张人民币50元现场办证时支付给上海新国际博览中心服务处
	搭建押金押金以汇款方式支付至我司，展会结束后30个工作日按原账户退还押金。汇款所产生的所有手续费由展商或搭建商承担。

主场搭建服务商收款账号：

名 称：上海蒙歌玛利展览服务有限公司 开户行：浦东发展银行上海古北支行

账 号：970 601 552 600 000 82

货运车辆办证流程

货运车辆《轮候证》：

为缓解布、撤展期间货运车辆的等候时间，提高效率。上海新国际博览中心正式上线货运车辆信息化管理系统。所有展会期间进入上海新国际博览中心布、撤展的货运车辆，均须在线办理轮候证。布展前一周（预计 2 月 25 日）开始，各展商可以在“上海新国际博览中心”官方微信公众号上在线申请 3 个指定时间段【①07:00 之前；②09:30-16:30；③19:00 之后】内的轮候证。请留意各时段轮候证发完即止！所有进场货运车辆应按指定入场批次，提前进入系统登记车辆及办证人员信息，之后由办证人员自行打印《轮候证》后持证依次进入候车场等候。（轮候证办证流程见第 37 页）

特别提示：

每辆货车需缴纳 20 元办证费用。订单提交后，邀请码即刻失效，并且必须在 15 分钟内完成支付。一旦超时，订单将被自动取消，且车牌将被锁定，无法申请其他轮候证。

此证请打印（A4 纸大小）置于车辆前方挡风玻璃显著位置，正面朝外，便于交警、保安引导。

货运车辆必须：凭此证、按规定时间+行驶路线进入场馆指定停车场，详见第 36 页。

未见此证的货运车辆或未按照规定时间驶入围合区域的，将被交警驱离，甚至面临扣分罚款。

车牌号在订单提交前可以自行任意修改，提交后不可修改。

轮候证公众咨询电话：021-28928102，接听时间：工作日周一至周五 9:30 至 17:30。

《卸货区车辆通行卡》：

所有进入上海新国际博览中心的货运车辆，请至上海新国际博览中心南广场制证中心，凭押金单或展商证办理《新国际博览中心-卸货区车辆通行卡》

参展商：如需办理可在 2025 年 3 月 5 至 6 日，凭参展商证件前往上海新国际博览中心南广场制证中心办理；

搭建商：如需办理可在 2025 年 3 月 5 至 6 日，前往上海新国际博览中心南广场制证中心，使用搭建押金单办理《新国际博览中心-卸货区车辆通行卡》；

《卸货区车辆通行卡》收费标准：人民币 50 元/张（单次进出卸货区，含 90 分钟卸货时间）。押金 300 元；在规定时间内 90 分钟内完成装卸货作业的车辆请尽快撤离装卸区，凭《卸货区车辆通行卡》在原办证地点办理退证手续，退回押金；货车在卸货区每超过 30 分钟，从押金中扣除 100 元，不满 30 分钟按 30 分钟计算。

进撤展当日，货运车辆请按照指定路线图，将车辆驶入展馆卸货区

提醒：外地货运车辆进入上海市区需持有《进沪车辆通行证》。所有货运车辆必须按照上海市交管部门及交警部门的相关交通规定在上海市区道路行驶。

自 2016 年 1 月 1 日起，货运车辆《上海市区通行证》仅对排放达到“国四及以上标准”的货运车辆发放。

如无相关通行证的货运车辆，不得在每日早 7 点以后，晚 20 点以前，驶入上海市区道路。一经发现，交警等执法部门将对车辆驾驶员进行罚款扣分处理，请展商务必告知您的展品承运单位以上信息，以免由于不熟悉相关道路规定，导致车辆被扣耽误您的参展工作。

授权委托书

委托公司名称：_____

所在地址：_____

委托人姓名：_____

身份证（护照）号码：_____

受托人姓名：_____

身份证号码：_____

地址：_____

电话：_____

现委托受托人为我公司至上海新国际博览中心有限公司进行实名认证的申请人，委托权限如下：

- 1、签署、提交、签收实名认证及现场领取施工人员证件时所需的表格和其他材料，包括但不限于《实名认证表格》、《施工人员通行证申请清单》、《搭建商安全承诺书》、《运输商安全承诺书》。
- 2、办理施工人员证件申请、挂失、补办、换卡等事项；
- 3、进行其他与实名认证及施工人员证件认领有关的手续；
- 4、授权有效期限为自签署本文件之日起至上述事项涉及的展会撤展完毕止。

对于受托人在上述权限范围内所进行的活动、做出的承诺和行为、签署的文件等，委托人均予以承认，并承担由此产生的法律后果。

委托人签名：_____ 公司盖章：_____

受托人签名：_____

_____年_____月_____日

请同时提供委托人身份证复印件（正反面、两张）或护照复印件（两张）及受托人身份证原件、身份证复印件（正反面、两张）供工作人员备案，谢谢。

搭建商、运输商实名认证表格

(请以正楷填写)

公司名称:			
公司地址:			
邮政编码:		公司总机 (含区号) :	
施工负责人:		施工负责人手机 (绑定用, 唯一)	
负责人身份证号码 (二代, 18 位)			
电子邮件地址 (绑定用, 唯一) :			
现场负责人:		现场负责人手机:	
安全负责人:		安全负责人手机:	
请以正楷抄写以下文字至划线处:			
我已了解安全承诺书内容。我承诺, 将严格遵守安全承诺书上各项规定。因由我负责申请证件的施工人员的施工质量、消防及安全问题引起的一切后果, 我和我公司承担由此而引发的一切经济 and 法律责任。			
公司公章加盖处:		施工负责人签名:	
		日期: 年 月 日	

回 执

公司名称:

施工负责人:

手机:

(以下部分由 SNIEC 填写)

SNIEC 盖章处:

SNIEC 执行人:

日期: 年 月 日

货车路线图

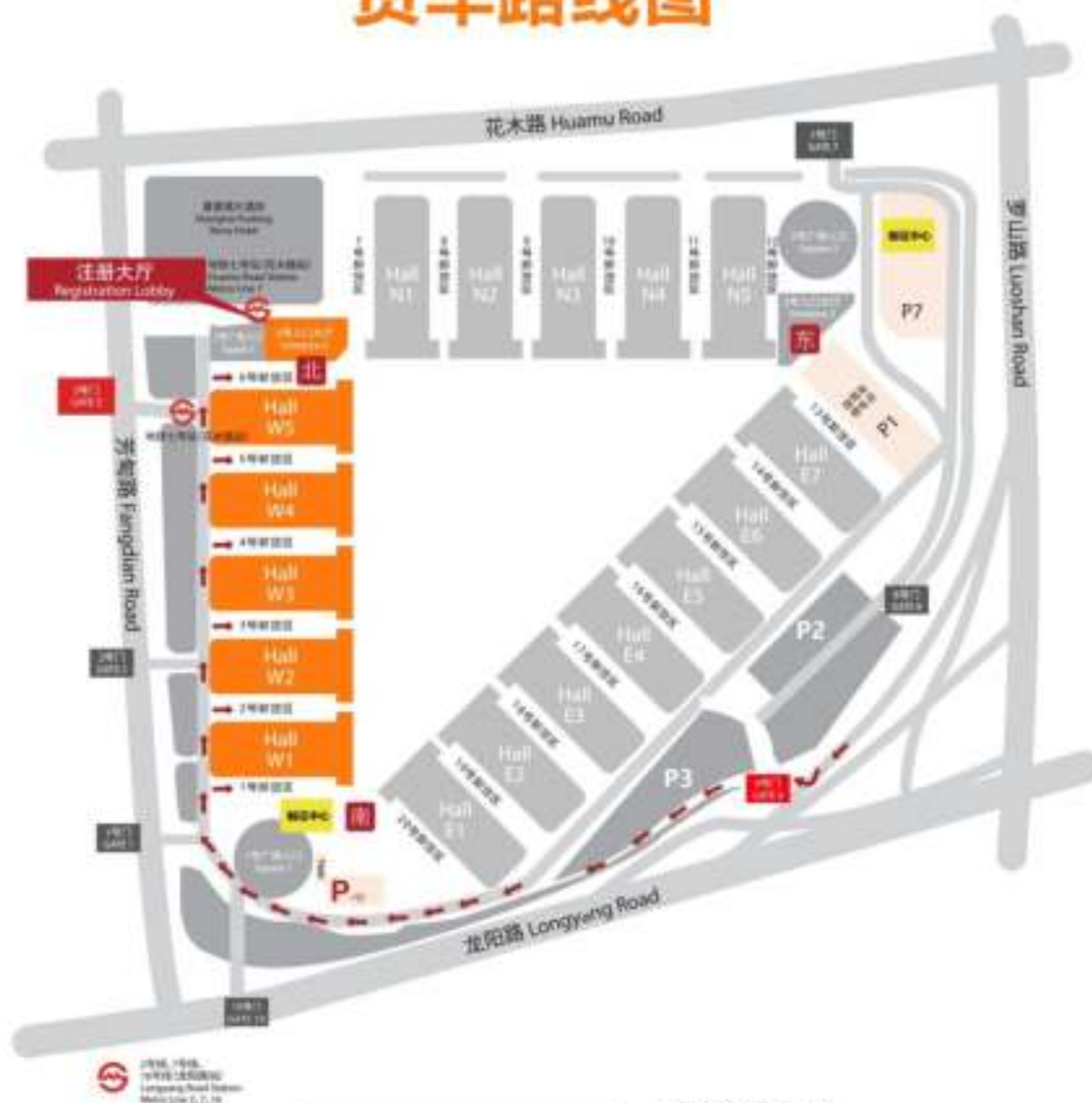

P VIP 停车场
VIP Car Parking

P 停车场
Car Parking

地铁站
Metro Station

货车进馆线路图

货车行车路线

布撤展期货运车辆进馆方案
(2025年3月5-9日)

1、前往1号广场或3号广场P7制证中心，办理“货运车辆通行证”等所需文件。

2、货车车辆按指定路线依次进入新国际博览中心，前往各号馆卸货区。

货车登记办证操作系统（货车轮候证办理流程）

1. 打开微信关注“新国际博览中心”公众号。
 2. 选择“货车登记”-“登记办证”。
 3. 初次办证的用户，需要先注册账号。
 4. 注册成功后，点击“申请停车证”，就可以开始申请停车证了。
 5. 填写车辆信息。
 6. 填写司机信息。
 7. 填写展会信息，“CCF2025 上海国际日用百货（春季）博览会/HCC2025 上海家庭清洁、洗涤及个人护理展览会”。
选择车辆入场的日期和时间段。
 8. 确认信息填写无误后，即可前往微信支付。
 9. 支付成功后，保存停车证的正面和反面图片。
 10. 在个人中心可以查看已申请的车证。
- 注：具体发放数量和时间以展馆公示为准。

如有疑问请咨询：021-28928102

下为示例图



设备租赁申报表(特装参展商必须提交)

截止日期 2025 年 2 月 10 日

参展单位名称				展位号		
申报单位联系人		手机		邮件		
申报单位电话				传真		
名称				单价/RMB	数量	合计
场地施工管理费				35.00/㎡		
特装展位保险服务费(每家特装展位搭建必买) 见保险服务				300.00		
清洁押金, 54 平方米以下				20,000.00		
清洁押金, 54 平方米以上				30,000.00		
注: 主办单位特装展位推荐搭建服务商每个特装展位清洁押金 54 平方米及 54 平方以下展位押金 1 万元整; 每个特装展位清洁押金 54 平方米以上展位押金 2 万元整。						
照明用电电源箱	单价/RMB	数量	电气火灾监控箱	单价/RMB	数量	说明
380 伏/15 安培/50 赫兹, 三相电	1900.00		15A/380V	320.00		展馆最新规定, 自 2021 年 3 月 起, 所有电箱都 必须同时配备电 气火灾监控箱。
380 伏/30 安培/50 赫兹, 三相电	2600.00		30A/380V	370.00		
380 伏/40 安培/50 赫兹, 三相电	2900.00		40A/380V	390.00		
380 伏/60 安培/50 赫兹, 三相电	4300.00		60A/380V	420.00		
380 伏/100 安培/50 赫兹, 三相电	6600.00		100A/380V	530.00		
动力用电电源箱						
380 伏/15 安培/50 赫兹, 三相电	1900.00					
380 伏/30 安培/50 赫兹, 三相电	2600.00					
380 伏/40 安培/50 赫兹, 三相电	2900.00					
380 伏/60 安培/50 赫兹, 三相电	4300.00					
380 伏/100 安培/50 赫兹, 三相电	6600.00					
其它设施申请						
展台用水: 上下水连接水管 10 米, 管径: 15mm, 水压: 4kgf/cm ²				3,500.00		
机器用水: 上下水连接水管 10 米, 管径: 20mm, 水压: 4kgf/cm ²				5,200.00		
吊点(具体参数)(每个点承重小于 200kg, 且单体重量不超过 1 吨, 除钢架结构以外物品不予悬挂)				2,600.00		
机器接驳在以上报价基础上另收 15%附加费(含人工费, 附件及管理费)						
注: 照明电源与机器设备动力电源必须分开申请, 严禁混用。馆外或者 24 小时用电加收 50%						
注意事项: 1. 于 2025 年 2 月 10 日以后收到的租用额外展位设备申请, 将另外收取 30%附加费; 展会现场(含入场搭建前两周)申请的, 将收取 50%的附加费。 2. 如取消租用设备, 必须于 2025 年 2 月 10 日或以前以书面通知主场搭建服务商, 现场取消将不予受理。任何在 2 月 10 日后所取消的租用设备, 加收 50%手续费。						
请回至主场搭建服务商						
上海蒙歌玛利展览服务有限公司			上海市闵行区浦星公路 1969 号 42 幢 809 室			
电话: +86-21-34788290/91/92			联系人: 周英斌小姐 (17317825068)			
截止日期: 2025 年 2 月 10 日						

特装搭建押金与发票信息采集表

发票申请表	
展位号	
联系人	
联系电话	
发票抬头： 项目明细统一为：服务 费	

退押金信息表 (凭展馆保安保洁签字盖章的清场单方可退还)	
展位号/展位面积：	
公司名称(必须是汇入款的名称)：	
开户银行全称（具体到支行）：	
账号：(必须是汇入款的账号)	
联系人及手机号：	
押金退还时必须持此凭据单，展台施工材料及垃圾全部清理干净后，经现场管理人员签字确认，方可退还押金。如在布展及展出期间有发生任何安全事故、损坏展馆设施等情况发生，相应的处罚金额将在押金中扣除。施工单位在撤展完毕后，将于展会结束45个工作日后以汇款方式退还押金，押金退还账户为原账户。 注：退还押金必须交回押金收据原件及此表格原件，方可退回。	

主场搭建服务商联系方式：上海蒙歌玛利展览服务有限公司

上海市闵行区浦星公路 1969 号 42 幢 809 室	电邮：zyb@mgml-sh.com
电话：+86-21-34788290/91/92	联系人：周英斌小姐（17317825068）

保险服务

主办单位提醒各参展商，参展商应为他人其在展台内所受到的财产及人员伤害负责，对于各自的员工、代表、展台搭建商以及分包商，参展商负有同样的法律赔偿责任。为转移搭建光地展位的责任风险以及确保现场施工人员的安全保障，每一个光地展位进场前必须购买展览会责任保险。同样为转移各展位的责任风险以及确保现场所有展商及观众的安全保障，我们建议所有携带大型设备的标摊展商同样购买展览会责任保险。

1. 光地展位的建议保险要求如下：

1.1. 保险范围及保费：

保障项目	保障内容
展览馆损失	展览场所的建筑物、各种固定设备及地面、地基的损失
雇主责任	雇请工作人员的人身伤害,所引起的抚恤金、医疗费和 其它有关费用
第三者责任	第三者的人身伤害,所引起的抚恤金、 医疗费和其它有 关费用

1.2 本次展会保单要求增加以下条件：

- (1) 本保单的承保区域应包括本次展览会场馆的全部工作及活动区域。
- (2) 本保单所指的雇请工作人员应包括现场参与本会展相关工作的被保险人的员工及其他雇请工作人员(包括临时工)。
- (3) 附加交叉责任条款。
- (4) 火灾和爆炸责任条款。
- (5) 广告及装饰装置责任条款。
- (6) 车辆装卸责任条款。
- (7) 保单项下不得设置任何免赔。

2.展会指定保险公司为：利宝保险有限公司（保险服务由主场协助购买）

联系人：张向利 135 5220 5570

邮箱：xiangli.zhang@libertymutual.com.cn

2.2、参展商如需对自己的展品进行财产及责任风险转移的,可以选择投保运输保险及财产保险，请参展商事先联系与咨询。

2.3、为保障参展商的权益，确保保险合规有效，**所有展会保险需通过展会指定的保险公司购买。任何通过非指定渠道购买的保单将视为无效，且公司不承担相关风险责任。**指定保险公司可以提供全面的保障和合法合规的理赔支持，请大家务必遵守此规定。

展具租赁申报表

截至日期 2025 年 2 月 10 日

如须增订标准展台既有设备以外的其他设施，请填妥以下表格并回传主场搭建服务商。若以下表格未包含贵司要求的展具，请联系主场搭建服务商索要更多展具报价。

参展商名称			展位号				
电话			传真				
联系人		手机	电邮				
编号	物品说明	单价/人民币	数量	编号	物品说明	单价/人民币	数量
A01	咨询台	100		C04	长条桌	100	
A02	锁柜	150		C05	玻璃茶几	200	
A03	玻璃低柜	300		C06	木茶几	350	
A04	玻璃高柜	450		D01	平斜层板	50	
A05	玻璃高柜	600		D02	折门	200	
B01	折椅	30		D03	铝开门	300	
B02	黑皮椅	50		D04	插座	100	
B03	铝合金椅	50		D05	长臂射灯	100	
B04	白木椅	200		D06	镝灯	200	
B05	宴会椅	200		E01	资料夹	100	
B06	太空吧椅	200		E02	饮水机	200	
B07	高脚吧椅	150		E03	垃圾桶	50	
B08	单人沙发	350		E04	数字电视 42'	1200	
B09	双人沙发	800		E05	拉带围栏	50	
C01	玻璃圆桌	100		E06	洞洞板	100	
C02	方桌	100					
C03	木圆桌	250					
小计				小计			
总计							
请填写返至主场搭建服务商							
单位名称：上海蒙歌玛利展览服务有限公司							
地址：上海市闵行区浦星公路 1969 号 42 幢 809 室							
联系人：W1-W2 马振武 先生（183 2113 2014），W3-W5 黄曦旻 先生（130 0972 2228）							
电话：+86-21-34788290/91/92				电邮：zyb@mgml-sh.com			
收款单位信息							
收款单位		上海蒙歌玛利展览服务有限公司					
开户行		浦东发展银行上海古北支行					
帐号		970 601 552 600 000 82					

注意事项:

- 1.于 **2025 年 2 月 10 日**以后收到的租用额外展位设备申请, 将另行收取 **30%**附加费; 展会现场(含入场搭建前两周)将收取 **50%**的附加费。
- 2.如取消租用设备, 必须于 **2025 年 2 月 10 日**或以前以书面通知主场搭建服务商, 现场取消将不予受理。任何在 **2 月 10 日**后所取消的租用设备申请均收取 50%手续费。
- 3.所有设备均为出租性质。
- 4.租用以上项目的参展商, 请在截止日期前分别标注电源、供水、电话、传真接驳的位置。逾期将不受理设备位置的变动和移除。
- 5.租用光地展台的参展商必须单独申请电源(最低 **15 安培/380 伏特**)。所有参展商须自备电器设备的接驳线。且必须自备展位用电总控制电箱, 按规范配备安全可靠的空气断路器和漏电保护器。
- 6.以上报价仅针对室内展台。
- 7.以上报价均包含设备的提供和安装。其他设施可向搭建商询问。

展具租赁图列 A、B、C 类

			
A01 Information Counter 咨询台 1000L*500W*750H mm	A02 Lockable Cabinet 锁柜 1000L*500W*750H mm	A03 Low Showcase 玻璃低柜 1000L*500W*1000H mm	A04 Glass Cupboard 玻璃高柜 500L*500W*2000H mm
			
A05 Glass Cupboard 玻璃高柜 500L*1000W*2000H mm	B01 Folding Chair 折椅 510L*470W*720H mm	B02 Leather Chair(Black) 黑皮椅 570L*440W*760H mm	B03 Aluminum alloy Chair 铝合金椅 490L*570W*730H mm
			
B04 Wooden Chair 白木椅 420L*500W*930H mm	B05 Banquet Chair 宴会椅 450L*570W*940H mm	B06 Space Bar Stool 太空吧椅 440R*580-870H mm	B07 Bar Stool 高脚吧椅 360L*400W*760-860Hmm
			
B08 Single Couch 单人沙发 800L*800W*680H mm	B09 Love Seat 双人沙发 1600*800W*680H mm	C01 Glass Round Table 玻璃圆桌 800R*750H mm	C02 Square Table 方桌 700L*700W*750H mm

展具租赁图列 C、D、E 类

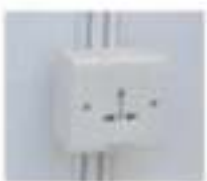
			
C03 Wooden Round Table 木圆桌 800R*720H mm	C04 Rectangular Table 长条桌 1500L*500W*750H mm	C05 Glass Coffee Table 玻璃茶几 600L*600W*420H mm	C06 Wooden Coffee Table 木茶几 600L*600W*420H mm
			
D01 Flat&Sloped Shelf 平斜层板 1000L*300W mm	D02 Foldable Door 折门 95L*2000H mm	D03 Lockable Door 铝开门 950L*1910H mm	D04 Socket 插座 Max 500W
			
D05 Long-arm Light 长臂射灯 100W	D06 Dysprosium Lamp 碘灯 300W	E01 Brochure Stand 资料夹 380L*270W*1380H mm	E02 Water Dispenser 饮水机 300L*300W*900H mm
			
E03 Waste Bin 垃圾桶 280L*180W*270H mm	E04 Digital Television 42' 数字电视机 42' 600L*600W*1700H mm	E05 Straps 拉带围栏 1200L*100W*960H mm	E06 洞洞板 950*1400mm

展具托板租赁申报表

截至日期 2025 年 2 月 10 日

如须增订标准展台托板设施(标明高度)位置标示于下列图上，如果标准配置未有要求，主场承建商将按标准位置放置。

公司名称:_____

展 位号:_____ () 单开口() 双开口 () 三开口

联系人及电话:_____ 租赁物品及数量:_____

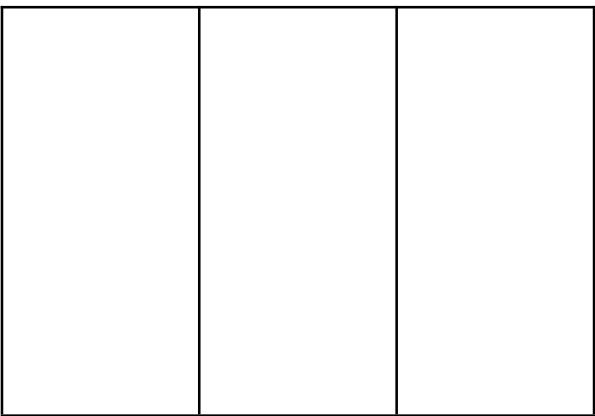

A

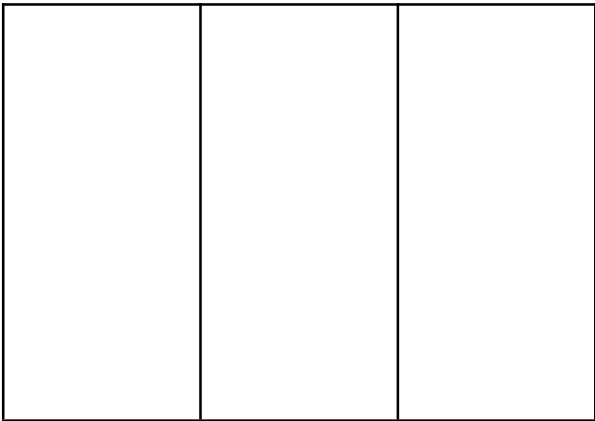

B

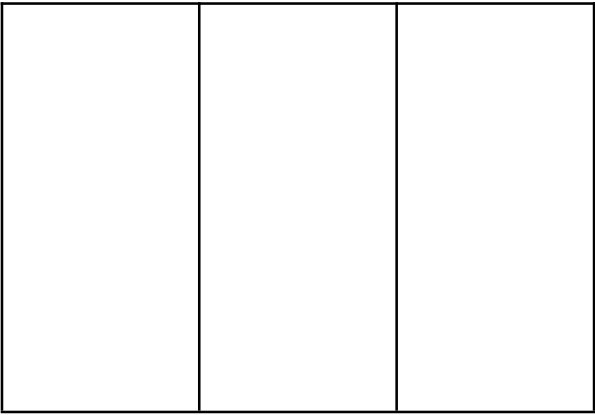

请填写返至主场搭建服务商

单位名称:上海蒙歌玛利展览服务有限公司

地址:上海市闵行区浦星公路 1969 号 42 幢 809 室

联系人:W1-W2 马振武先生(18321132014)

电话:+86-21-34788290/91/92

电邮:zyb@mgml-sh.com

展具托板租赁申报表

截至日期 2025 年 2 月 10 日

如须增订标准展台托板设施(标明高度)位置标示于下列图上，如果标准配置未有要求，主场承建商将按标准位置放置。

公司名称:_____

展 位号:_____ () 单开口() 双开口 () 三开口

联系人及电话:_____ 租赁物品及数量:_____

--	--	--

A

--	--	--

B



请填写返至主场搭建服务商

单位名称:上海蒙歌玛利展览服务有限公司

地址:上海市闵行区浦星公路 1969 号 42 幢 809 室

联系人:W1-W2 马振武先生(18321132014)

电话:+86-21-34788290/91/92

电邮:zyb@mgml-sh.com

展具托板租赁申报表

截至日期 2025 年 2 月 10 日

如须增订标准展台托板设施(标明高度)位置标示于下列图上，如果标准配置未有要求，主场承建商将按标准位置放置。

公司名称:_____

展 位号:_____ () 单开口() 双开口 () 三开口

联系人及电话:_____

租赁物品及数量:_____

--	--	--	--	--	--

A



请填写返至主场搭建服务商

单位名称:上海蒙歌玛利展览服务有限公司

地址:上海市闵行区浦星公路 1969 号 42 幢 809 室

联系人:W1-W2 马振武先生(18321132014)

电话:+86-21-34788290/91/92

电邮:zyb@mgml-sh.com

展具托板租赁申报表

截至日期 2025 年 2 月 10 日

如须增订标准展台托板设施(标明高度)位置标示于下列图上, 如果标准配置未有要求, 主场承建商将按标准位置放置。

公司名称: _____

展 位号: _____ () 单开口() 双开口 () 三开口

联系人及电话: _____ 租赁物品及数量: _____

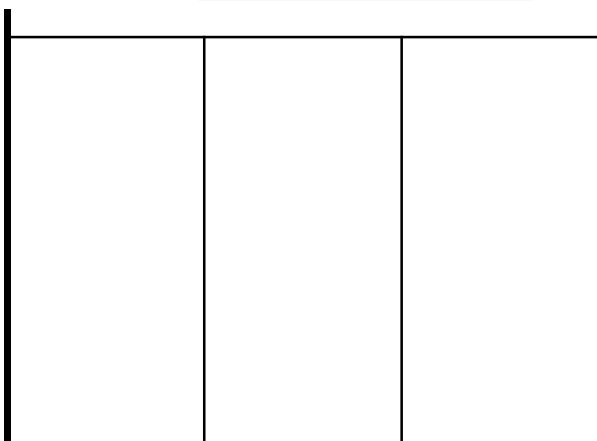

A

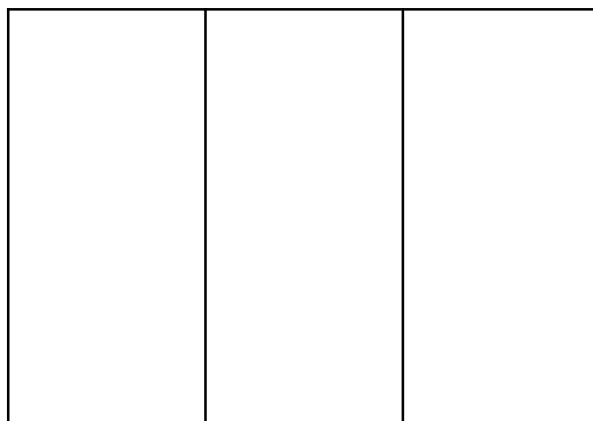

B

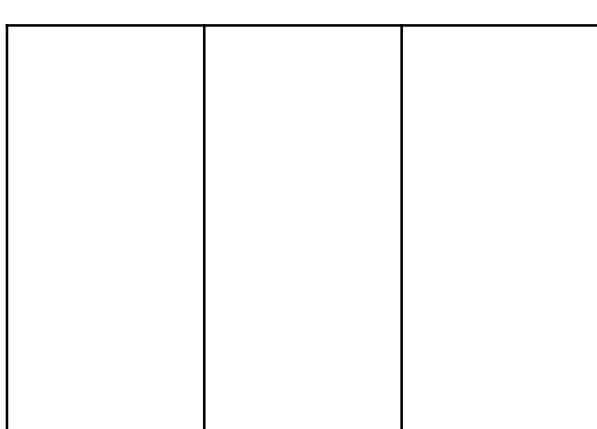

C



请填写返至主场搭建服务商

单位名称:上海蒙歌玛利展览服务有限公司

地址:上海市闵行区浦星公路 1969 号 42 幢 809 室

联系人:W1-W2 马振武先生(18321132014)

电话:+86-21-34788290/91/92

电邮:zyb@mgml-sh.com

展具托板租赁申报表

截至日期 2025 年 2 月 10 日

如须增订标准展台托板设施(标明高度)位置标示于下列图上, 如果标准配置未有要求, 主场承建商将按标准位置放置。

公司名称: _____

展 位号: _____ () 单开口() 双开口 () 三开口

联系人及电话: _____ 租赁物品及数量: _____

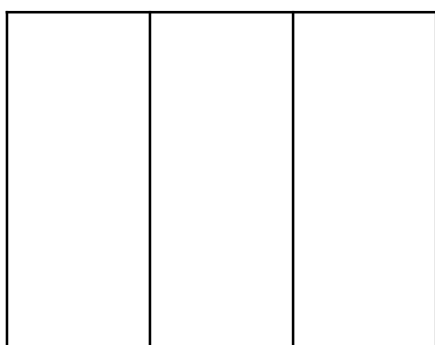

A

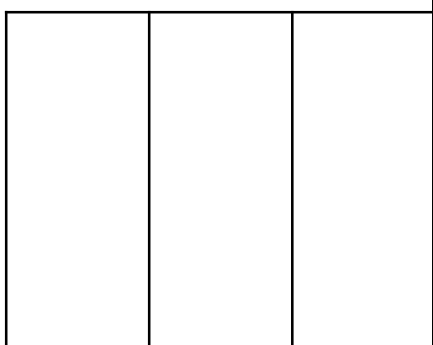

B(镜像为 C)

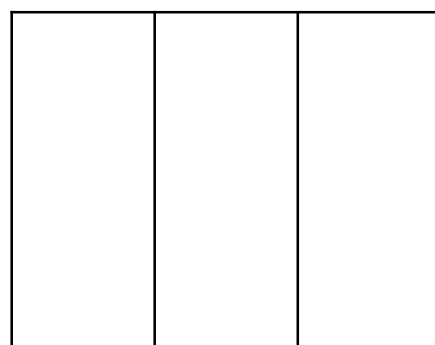

D

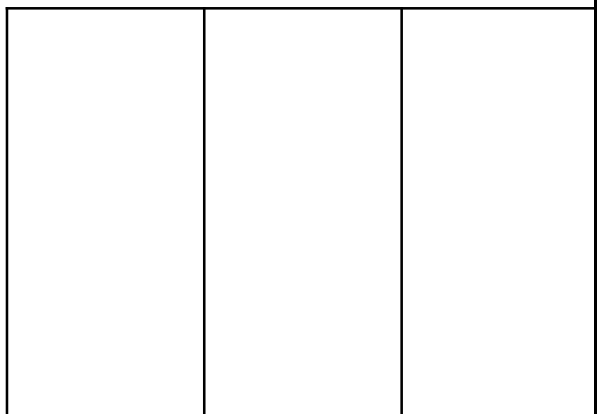

E



请填写返至主场搭建服务商

单位名称:上海蒙歌玛利展览服务有限公司

地址:上海市闵行区浦星公路 1969 号 42 幢 809 室

联系人:W1-W2 马振武先生(18321132014)

电话:+86-21-34788290/91/92

电邮:zyb@mgml-sh.com

展具托板租赁申报表

截至日期 2025 年 2 月 10 日

如须增订标准展台托板设施(标明高度)位置标示于下列图上，如果标准配置未有要求，主场承建商将按标准位置放置。

公司名称:_____

展 位号:_____ () 单开口() 双开口 () 三开口

联系人及电话:_____ 租赁物品及数量:_____

--	--	--

A

--	--	--

C

--	--	--	--	--	--

B



请填写返至主场搭建服务商

单位名称:上海蒙歌玛利展览服务有限公司

地址:上海市闵行区浦星公路 1969 号 42 幢 809 室

联系人:W1-W2 马振武先生(18321132014)

电话:+86-21-34788290/91/92

电邮:zyb@mgml-sh.com

水电位置图(空地参展商必须提交)

截止日期 2025 年 2 月 10 日

展商如有设施预定(电箱、空压机、给排水、电话、上网线等), 请完整地填写此页表格, 在截止日期前回传至指定邮箱。

- 1.图中必须标明本展位周边是否有其他展位或通道。
- 2.图中必须标注电箱位置及申报用电规格。
- 3.图中必须标注展位号及展位名称。
- 4.图中必须标明相邻展位号。
- 5.每一小格为一平方米, 请展商按照自己的展台大小表示。

俯视图

展位号: _____

请回至主场搭建服务商: 上海蒙歌玛利展览服务有限公司

地址: 上海市闵行区浦星公路 1969 号红星国际广场 42 幢 809 室

电话: +86-21-34788290/91/92

联系人: 周英斌小姐 (17317825068)

电邮: zyb@mgml-sh.com

尊敬的参展商：

非常荣幸地告知您，[广州市东亚天地物流服务有限公司](#)、[深圳市中天展运科技有限公司](#)已经被主办方委托为本次展会的主场运输代理，负责此次展会的运输服务、现场操作及展品清关。



有关展品运输事宜，敬请联系：

长途运输：曹小姐：133 6004 2184

现场装卸：刘先生：133 9554 1226

植小姐：133 6004 9197

展品直通车服务与收费标准

来程（包含上门收货、陆路运输、免费临时仓储（五天）、送货到展位、展位签收）

日程安排	收货期限
A. 货物直接运抵展馆门口	请安排展品于展会指定布展期间运抵展馆门口
B. 货物直接运抵集结仓库	2025 年 3 月 3 日前
单证提供期限	
境内展品运输委托单	2025 年 2 月 28 日前
境内展品运输委托单	预定抵达上海前 5 个工作日
来程费用付清期限	2025 年 3 月 7 日前

▪ 接货方式 A

收货人为参展公司，联系方式须为参展商布展负责人的信息。

▪ 接货方式 B

收货人：[广州市东亚天地物流服务有限公司](#)

仓库地址：[上海市嘉定区徐行镇劳动路 128 号 4 栋一楼](#)

联系人：曹小姐：133 6004 2184 邮箱：173590075@qq.com 植小姐：133 6004 9197

刘先生：133 9554 1226 邮箱：zhouping@eae.cn

仓库收货时间：周一至周五 09:00-17:30（节假日请提前电话预约）

注：参展商如有货物需入仓库，应于发货日前至少 5 个工作日联系我司。

并凭我司发的进仓通知单入相关仓库。

扫码下单，
专人对接服务



一、回程（包含展位上门收货、陆路运输、送货上门签收）

1、回程展品在展会结束后，应提前与我司业务人员填写回运委托单且已包装完毕后，并现场丈量实际货物尺寸，确认费用后进行操作。

结算条款及方式

■ 付款条款

来程费用：请依据本运输指南内日程安排将来程账单全数支付，开展期间请凭收据至我司服务台换取发票。

回程费用：我司将于收到全数付款后安排放货。

所有费用不得因任何索赔，反索赔或补偿而减除或延期支付。

请及时付清账单，并回传一份水单给我司。如未在如上期限内付清账单，我司有权终止服务，而不承担所产生的后果。

展品直通车单程收费标准（来回程一起预定，则回程可享受八折优惠）

区域	省	0.5方-2.5方 100KG-500KG		2.5方-10方 500KG-2000KG	10方以上 2000KG 以上
		首重（100KG）	续重	续重	续重
		元/KG	元/KG	元/KG	元/KG
华南	广西	450	4.50	4.28	3.85
	福建	350	3.5	3.33	2.99
华东	浙江	300	3.00	2.85	2.57
	江苏	300	3.00	2.85	2.57
	安徽	350	3.5	3.33	2.99
	上海	250	2.5	2.38	2.14
华中	湖南	400	4.00	3.80	3.42
	湖北	400	4.00	3.80	3.42
	江西	400	4.00	3.80	3.42
华北	河北	400	4.00	3.80	3.42
	山东	350	3.5	3.33	2.99
	河南	400	4.00	3.80	3.42
	天津	450	4.50	4.28	3.85
	山西	400	4.00	3.80	3.42
	陕西	500	5.00	4.75	4.28
	北京	450	4.50	4.28	3.85
东北	辽宁	450	4.50	4.28	3.85
	黑龙江	450	4.50	4.28	3.85
	吉林	450	4.50	4.28	3.85
西南	四川	450	4.50	4.28	3.85
	云南	450	4.50	4.28	3.85
	重庆	450	4.50	4.28	3.85
	贵州	450	4.50	4.28	3.85
西北	甘肃	600	6.00	5.70	5.20
	宁夏	600	6.00	5.70	5.20
	内蒙	600	6.00	5.70	5.20
	青海	600	6.00	5.70	5.20
	新疆	600	6.00	5.70	5.20
	西藏	1000	10.00	9.50	8.60
广东	广东	380	3.80	3.61	3.25

转期收费标准

1. 红色字体的城市或乡镇请电话咨询业务员咨询报价。服务城市均为市区，超区请致电咨询。
2. 以上报价不含保险费，投保加保险费率 0.6%。
3. 收费计算方式：体积与重量的运费值，取其最大值结算，体积计算公式（长 cm×高 cm×宽 cm）÷5000=体积重量。
4. 所运物品必须是中国相关法律、法规所允许的，易碎品、危险品须单独申请。
5. 如有特殊运输要求、往返程或大货量，可以另行协商运价。
6. 到达天数不包含收货当天，目的地为乡镇则实际情况顺延工作天数。
7. 如需开票（服务发票 6%），税费另计；单次展会运费 5000 元以上含税。
8. 客户如果要求次日提货，需提前一天下单通知业务员，做好提货安排！
9. 以上报价不包含叉车和吊机的费用。

展品搬到位服务与收费标准

一、来程（特殊、危险展品价格另议）

◆ 接货方式 A（从 展馆门口 至 展台）

- 1、筹展在展馆门外货场接收展品，卸货，在场内分派展品至各展台；
- 2、不含展品外箱的拆箱服务。
- 3、展品安放就位（不包括组装及第二次就位）

基本服务费	人民币 85.00/立方米或 1000 公斤（二者择高收费）
每次最低收费	人民币 85.00/运次/参展商

◆ 接货方式 B（从 上海指定仓库 至 展台）

单证处理，上海指定仓库卸车，临时仓储，将展品自该仓库运至展馆。

基本服务费	人民币 220.00/立方米或 1000 公斤（二者择高收费）
每次最低收费	人民币 220.00/运次/参展商

◆ 空箱保管现场操作

协助开箱并运到户外堆放处	人民币 30.00/立方米/次
空箱堆存服务	人民币 30.00/立方米

二、回程（特殊、危险展品价格另议）

- 1、不含展品外箱的装箱、钉箱服务；
- 2、服务内容及费率同来程（展品物流运输价格另附）

三、超限展品收费标准

以上费率适用于单件展品尺码不超过：3 立方或 2 吨。

凡有展品单件尺寸任何一项超出上述立方或吨位需要吊机就位的参展商，将加收超重费 90 元/立方或 180 元/吨，并需提前二天先联系我司进行预约服务。进馆当天才提出需要吊机的，必须缴纳吊机加急费 1600 元/企业。

四、展品组装费（立起、放倒、特殊组装及二次移位）

收费项目	收费标准/单位
3 吨叉车	人民币 200 元/小时
5 吨叉车	人民币 300 元/小时
吊机组装或装卸	费用另议
备注：上述机力最低收费为 1 小时，不足 1 小时按 1 小时计收，超过 1 小时按 2 小时计收，加班费另议。	

五、仓储管理费

空箱管理费（代收代付）	人民币 30.00/立方米/展期 (最低收费人民币 100.00/参展商)
-------------	--

上海新国际博览中心

地址：上海市浦东新区龙阳路 2345 号电话：021-28906888



展馆内餐饮指南

全家便利店：展馆 W1-B2、W3-B2、E3-B1a/b

绿泉餐厅：W2-W3 两层、展馆 N2-B2

JM 明宇咖啡厅：展馆 1 号入口厅一层

JM 明宇小吃吧：W1-W5 展馆东内侧、E1-E4 展馆内西侧

麦当劳：W5 二层、展馆 E1-B4、展馆 E4-B2a、展馆 N4-R1

MILANO：展馆 E5-R1、E7-R1

蓝堡德国餐厅：展馆 E2-R1

LaCiteCafé：展馆 E6-R1、N5-B2

东方既白：展馆 N1-R1

罗森便利：展馆 N4-B1

98 餐厅：E3、E4 展馆二层

丽华快餐：3 号、5 号卸货区

食尚食客：展馆 E5-B2、展馆 3 号入口厅两层

汇展餐饮：2 号、4 号、19 号卸货区

宝莱纳餐饮：展馆 N2-R1

老岱沟餐饮：展馆 N3-R1

老娘舅餐厅：展馆 N3-N4 两层

神农氏餐饮：10 号卸货区内

赛百味：展馆 N1-B2a

棒约翰：展馆 E4-B1

展馆周边医院

曙光医院地址：浦东新区张衡路 528 号

仁济医院地址：浦东新区东方路 1630 号

东方医院地址：浦东新区即墨路 150 号

电话：021-51328888;

电话：021-58752345;

电话：021-38804518;



交通路线

地铁

7 号线直达上海新国际博览中心（花木路站 1 号出口）

2 号线直达上海新国际博览中心（龙阳路站 9 号口出）

飞机

浦东国际机场—上海新国际博览中心

出租车：约 45 分钟；车费约 120 元；

地铁：乘 2 号线至龙阳路站下（9 号口出）步行，或换乘 7 号线至花木路站下（2 号口出）；约 40 分钟；车费 5 元。

地铁 2 号线东延伸段→1029 路→浦东 28 路：约 90 分钟；车费 5 元；

机场七线→浦东 28 路：约 100 分钟；

虹桥机场—上海新国际博览中心

出租车：约 45 分钟；车费约 100 元；

地铁：1 号航站楼乘 10 号线南京东路站换乘至 2 号线至龙阳路站下（9 号口出）步行至展馆；约 60 分钟；车费 6 元。

地铁：2 号航站楼乘 2 号线至龙阳路站下（9 号口出）步行，或换乘 7 号线至花木路站下（2 号口出）；约 60 分钟；车费 6 元。

火车

上海火车站—上海新国际博览中心

出租车：相距 16 公里；车费约 40 元；

地铁：可乘 1 号线到人民广场站，换乘 2 号线至龙阳路站下（9 号口出）步行至展馆，或换乘 7 号线至花木路站下（2 号口出）；约 58 分钟；车费 6 元。

上海南站—上海新国际博览中心

出租车：相距 20 公里；车费约 50 元；

地铁：可乘 1 号线到漕宝路站，换乘 12 号线至龙华中路换乘 7 号线至花木路站下（2 号口出），步行 5 分钟到展馆；约 45 分钟；车费 5 元；

可乘 3 号线到龙漕路站，换乘 12 号线至龙华中路换乘 7 号线至花木路站下（2 号口出），步行 5 分钟到展馆；约 45 分钟；车费 5 元；

上海虹桥火车站—上海新国际博览中心

出租车：相距 25 公里；车费约 80 元；

地铁：2 号航站楼乘 2 号线至龙阳路站下（9 号口出）步行至展馆；约 40 分钟，车费 6 元

上海火车站查询热线：021-63179090

自驾车

上海新国际博览中心位于龙阳路、芳甸路交汇处。从市中心横跨南浦大桥、杨浦大桥可直达。

停车位：上海新国际博览中心共有 4603 个车位。

停车费：8 元每小时，单日 64 元封顶，此费率适用于小轿车或其他轻型车辆。

公交车

989 路；大桥六线；大桥六线区间、浦东 11 路；浦东 28 路皆途径上海新国际博览中心（花木路芳甸路站），请合理规划路线。

CCF 2025 上海春季百货展酒店预订单

尊敬的展商您好！以下是【CCF 2025 上海春季百货展/HCC 2025 上海家清洗护展】展期酒店报价。

如果您对这份优惠报价满意，我们将十分感谢您能和我们联系，我们会为您确认并保留房间。

特别提示：此次报价有效期至 2025 年 3 月 6 日。

如您有其他事宜需要我们协助(会议、宴请、用车、礼仪、翻译等)请随时与我们联系，我们将竭诚为您服务。

敬颂 商祺

星级	酒店名称	地址	房型	价格	早餐	班车	距离展馆
5*	嘉里大酒店	花木路 1388 号	单人间	1000	单早	无	0.5 公里
			双人间	1100	双早		
5*	喜马拉雅大酒店	梅花路 1108 号	单人间	750	单早	无	0.5 公里
			双人间	800	双早		
5*	浦东星河湾大酒店	锦绣路 2588 号	单人间	650	单早	免费班车	4 公里
			双人间		双早		
5*	大华锦绣皇冠假日酒店	锦尊路 399 号	单人间	800	单早	免费班车	5 公里
			双人间	850	双早		
4*	城际酒店	兰花路 308 号盈丰天地 A 座五层	单人间	800	单早	无	0.5 公里
			双人间	850	双早		
4*	淳大万丽酒店	迎春路 719 号	单人间	698	单早	免费班车	5 公里
			双人间	728	双早		
4*	金桥美居酒店	新金桥路 159 号	单人间	518	免费双早	免费班车	5 公里
			双人间				
4*	川沙绿地铂骊酒店	川沙路 5500 号	单人间	518	免费双早	免费班车	18 公里
			双人间				
精品	三和园酒店	成山路 2599 弄	单人间	498	免费双早	不含班车	5 公里
			双人间				
商务	上海陆家嘴丽呈酒店	南洋泾路 568 号	单人间	468	免费双早	免费班车	2 公里
			双人间				
4*	丽昂豪生大酒店	金新路 99 号	单人间	558	免费双早	免费班车	6 公里
			双人间				
商务	上海全季酒店秀浦路店	秀浦路 886 号	单人间	428	免费双早	免费班车	12 公里
			双人间				
商务	上海维也纳高科东路店	高科东路 1862 号	单人间	328	免费双早	免费班车	14 公里
			双人间				
商务	上海薪米国际酒店	高科东路 1862 号	单人间	328	免费双早	免费班车	14 公里
			双人间				
商务	锦江之星品尚川沙地铁站	翔川路 525 弄 9 号	单人间	298	免费双早	免费班车	18 公里
			双人间				

订房回执单

公司名称:					公司盖章		
联系人:		电话:			传真:		
手机:		邮箱:			微信:		
酒店名称	客户名称	房型数量			日期		单价
		双床房	大床房	套房	入住日期	离店日期	

联系人：张璐（女士） 电话：13621746288（微信同号）

请将预订单传真至预订部 86-(0)21-56096399 或发送邮件至 314965830@qq.com

特别声明： 请于 2025 年 3 月 6 日之前将此预订单以邮件或传真的形式确认到公司预订部
 以便及时更好地确保您的住宿预订。

如公司收到此预订单时，已无法安排上述团队房间类型及价格；

公司将主动与您联系，并提供其他房型和前台价格供您参考！

MONTGOMERY

蒙歌玛利展览®

www.montgo.com.cn

蒙歌玛利展览公司是一家从事展览设计与实施，活动推广与策划的专业化服务企业，公司成立于1997年，专注展览服务20年，是上海百文会展/上海美博会CBE三大主场服务运营商之一。服务过众多知名品牌企业，并以优质的服务与质量受到了客户的好评。公司在上海、深圳、北京等多地均设有分公司。多年的展会主场运营工作经历，与场馆及主办方建立了良好的合作基础，为客户提供一站式全程服务。企业资质：展览展示设计甲级资质、展览制作施工一级资格证书。

MONTGOMERY is a professional company dedicated to the global exhibitions design & construction and event planning. The company was founded in 1997, focusing on exhibition service for 20 years, with branches in Shanghai, Beijing, Shenzhen and so on. One of the three official contractors of the CBE Show. MONTGOMERY has serviced many famous brand. Our high-quality service has achieved high commendations and acknowledgments from clients. We have over 10 years of official contractor experience. And have a good relationship with clients. We offer clients with global one-stop services.



联系人：程谦13681847703 邮箱：120891896@qq.com
电话：021-34788290、34788291、34788292

地址：上海市闵行区浦星公路1969号42幢809-810室



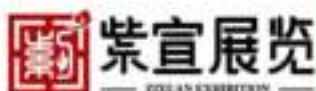

www.zixuan-expo.com

专注展台特装、展厅施工、商业空间、会议活动 一体化施工服务商

展馆展台设计搭建一站式服务

公司简介

上海紫宣展览展示服务有限公司是一家从事国内外大型展会、主场承建、特装展台设计搭建、舞台设计施工、活动策划、展厅博物馆设计施工、专卖店设计装修、办公室设计装修、商超道具设计制作的专业公司；总部在上海曾多次于在北京、上海、广州、深圳、香港、新疆、沈阳、云南、重庆、武汉、等城市开展搭建工作。

公司前身是一家从事展台搭建、活动制作、展台搭建、办公装修的工厂经过十多年搭建工程经验整合品牌汇集了一批高素质的专业设计、前期沟通、施工技术人才；拥有从策划到设计、再到制作搭建的完整产业系统。公司自2003年进入展览搭建行业以来专业致力于各种搭建；工程部拥有专业6000平专业制作工厂，有独立木工房、焊接房、烤漆房、灯具仓库房等；曾多次克服搭建工艺瓶颈，为同行分享讲解、分析搭建重点；成为行业内领先的技术型搭建工厂；可为客户提供策划、设计、制作、施工于一体的全方位服务。

专业·高效·质量

6000㎡

工程部拥有专业6000平制作工厂

16th

专业致力于搭建16年

9000+

合作客户9000+

50人

公司员工超50人

部分案例展示



特装展台推荐搭建服务商

CCF 上海日用百货展
CHINA CONSUMER
GOODS FAIR

FH
F A N H A O
梵昊展览

- ◆ 日用百货行业优质服务商
Daily use department store industry quality service provider
- ◆ 订制的特装设计，创新的展销方案
Customized special decoration design and innovative exhibition scheme
- ◆ 数十年的安全搭建，始终的跟踪服务
Decades of security construction and constant tracking service and innovative exhibition scheme

上海梵昊展览工程有限公司

——会展创新设计 · 企业特装服务——

地址：上海闵行区泰虹路168弄1号楼811室

联系人：王婷（13482233589）

电话：021-62961705

邮箱：found_wt@163.com





Company Profile

公司简介

上海绿建展览有限公司（简称绿建），是国内极具创新实力的展示整合服务供应商，注册资金壹仟零伍十万。专业从事企业展厅、展览会、会议活动、汽车巡展、专卖店的设计与施工。

绿建拥有现代化制作厂房，面积达 10000 多平米，10 年以上资深设计团队、10 年以上经验丰富工程施工搭建和高素质高效率的执行团队。

绿建总部位于上海，每年为超过 500 家企业客户提供全方位的设计施工服务，服务网络遍及全国各地，在房地产、装饰建材、光伏展、家具展、电信电子、美容、医药化工等领域均有成功的案例和丰富的经验，深受客户好评。

展览·展示·全球一体化 供应商
展台·展厅·展馆·设计·施工

经典案例

CLASSIC CASE



地址：上海市青浦区汇龙路695号A栋911室
官网：www.shgbexpo.com



联系人：李信 19514639584



邮箱：dh19514639584@163.com



AOJIAN[®]
Exhibition Design

提供全流程服务 用心对待每一份信任

会展服务、会议服务、展厅设计、商务活动策划

上海奥简会展服务有限公司

奥简会展为您提供从展览展示设计、会议活动策划到施工的全方位服务体系。在展览展示活动策划领域，公司以创新发展，品质第一的服务理念，坚持走专业化、品牌化、国际化的发展道路，凝聚了一批具有强烈合作精神的专业管理及设计团队。

公司位于上海，在北京、广州、上海等地均设有现代化制作施工团队。公司每年为多家知名企业进行全方位的优质专业化服务，包括展台规划、创意设计、制作施工、售后服务，并以优秀的设计方案、精湛的施工技术、优质的专业化服务赢得了客户的广泛赞誉。

案例展示

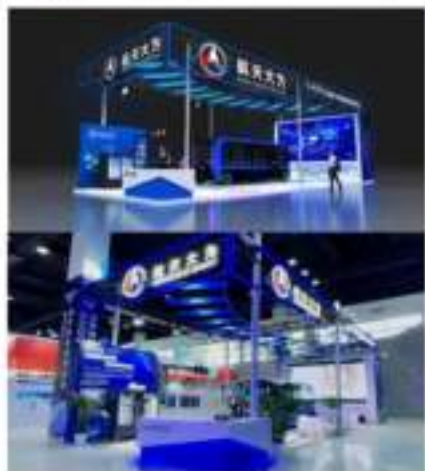

联系人：宗林烽
手机：18017679991
邮箱：zlf@aojane.com



联系人：孟敏
手机：17721102067
邮箱：971419268@qq.com



东亚天地以诚信、专业、创新、卓越的服务为客户开创第三利润泉

东亚天地凭借完善的物流服务网络，专业的人才队伍，真诚为您提供：

- ☐ 全国物流配送服务
- ☐ 多式联运服务（陆路运输、航空运输、特快专递、限时服务）
- ☐ 仓储服务
- ☐ 会展物流
- ☐ 货物进出口等业务

东亚天地是值得您信赖的物流合作伙伴

服务热线：4008081738

公司网址：<http://www.eae.cn>

找货,卖货 扫就对了!



源货昌
一键链接供需



找货,卖货,扫就对了!

找货,卖货,扫就对了!

源货昌 一键连接供需

源货昌 一键连接供需

找货,卖货,扫就对了!

源货昌 一键连接供需